2025/9/13 下午 11:59:32

2019喜樂中文學校海外漢字文化節-中秋節特別活動

#喜樂中文學校　#中秋節

喜樂中文學校　　活動時間：2019-09-22

喜樂中文學校於中秋節舉辦海外漢字文化節暨中秋節慶慶祝活動，約85人出席，家長和學生熱烈迴響，中秋節為我國三大重要傳統節慶之一，華人以月餅象徵月亮，表達月圓人團圓之意，透過多元寓教於樂的活動加上美食佳餚，在場各位學生和家長及朋友親身體驗學習華文的樂趣及我國傳統中秋節慶之面貌。

班級學生表演中秋節特別節目；包含話劇、歌唱、跳舞及樂器演奏等，慶祝活動氣氛熱鬧且規模壯觀，學生們紛紛反映，真是非常難得的文化學習體驗，這次活動以寓教於樂方式頗受學生喜愛，均表示受益良多，永難忘懷。

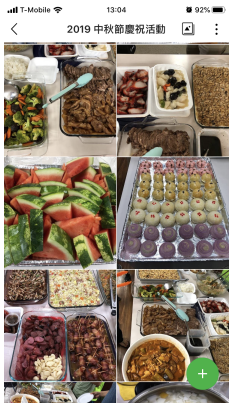

2019 中秋節特別活動-1

中秋節特別活動-2

中秋節特別活動-4

中秋節特別活動-3