2025/9/12 下午 12:20:27

雪梨西北中文學校 × 文藻大學線上中文課程：多元學習，扎實基礎，開創中文新篇章！

#雪梨西北中文學校 #文藻大學 #線上中文課程 #華語學習 #中文基礎 #跨文化交流 #學伴計劃 #雙語學習 #中文教育 #學習樂趣 #中文口語會話

雪梨西北中文學校

活動時間：2024-12-14

雪梨西北中文學校與文藻大學攜手合作的線上中文班，已經成功邁入第四年！我們的課程內容豐富多元，涵蓋認字閱讀、表達訓練、注音符號、非母語口語會話，以及與臺灣國小翰林教材同步的聽說讀寫全方位學習，為學生打造扎實的中文基礎。

我們的中文課獨具特色，充分發揮線上教學的靈活性與針對性。課程時間短而精，針對學生的個別需求進行強化訓練。家長既可以選擇結合多種華語能力的綜合課程，全面提升孩子的中文能力，也可以根據需求報名單一課程，專注於某一技能的進步。無論是取代實體課程，還是作為補充，線上課程都能帶來高效而便捷的學習體驗。

除了日常課堂教學，我們還積極推動國際學伴交流計劃，讓學生通過實際應用鞏固所學。學生不僅能運用中文進行跨文化交流，還能參與製作雙語有聲電子書，將語言學習轉化為實踐成果，深化學習效果。

我們誠摯邀請更多澳洲的同學加入西北中文學校獨特的線上課程，享受中文學習的便利與樂趣。在互動性更強、效果更顯著的環境中，一起開啟中文學習的新篇章！

想了解更多課程資訊，請至西北中文官網 https://www.sydneychinese.org.au/

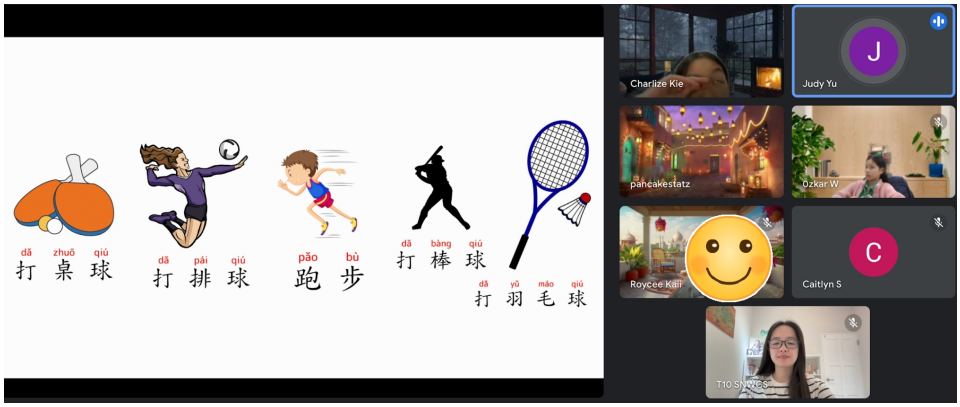

2025/9/12 下午 12:20:27

雪梨西北中文學校 × 文藻大學線上中文課程：多元學習，扎實基礎，開創中文新篇章！

#雪梨西北中文學校 #文藻大學 #線上中文課程 #華語學習 #中文基礎 #跨文化交流 #學伴計劃 #雙語學習 #中文教育 #學習樂趣 #中文口語會話

雪梨西北中文學校 活動時間：2024-12-14

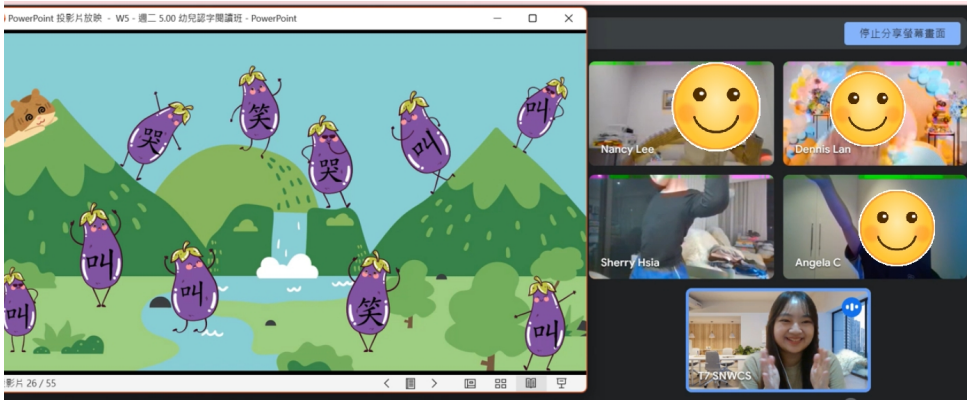

PowerPoint 投影片放映 - [W2 認字閱讀班-2024T2]
生字
候
hòu
人
晴天
下雪
陰天
下雨
氣候
問候
Lance Lin
T13 SNWCS