2023 韓國仁川華僑中山中小學正體漢字文化節系列活動　元宇宙

#

韓國仁川華僑中山中小學

活動時間：2023-06-01

學生們初次接觸元宇宙這名詞時 ，覺得生疏又奧秘，但是當學生們開始著手進行布置屬於自己的小宇宙時，個個玩得非常起勁而且陶醉於自己的小世界。有的在遊玩、賞景，有的在工作、學習，進入他們虛擬的小宇宙宛如存在於現實的世界一樣，好像這些朋友真的在你身旁，讓虛擬與現實能夠完全融合在一起。 學生們的每件作品都非常創新優異，可圈可點。透過這活動，可激發學生們的想像力和創意力，勇與接受挑戰，進而獲得成就感。

最後，本校非常感謝中華民國僑務委員會及駐韓台北代表部長期對僑教的贊助與支持。

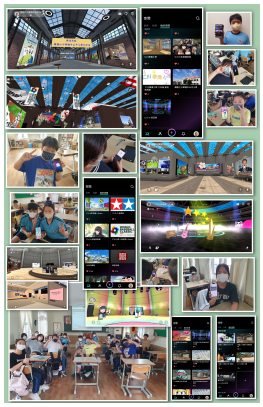

歡迎光臨
韓國仁川華僑中山中小學元宇宙
中華民國僑務委員會 贊助