2023年僑聯學校漢字文化節系列之母親節繪畫比賽

#母親節繪畫比賽

國風僑聯中文學校

活動時間：2023-05-25

溫馨的五月是屬於媽媽的月份，2023年僑聯中文學校舉辦了慶祝母親節的繪畫活動，所有的小朋友發揮他們藝術創作的天分，一張張可愛又富有童趣的畫作也如雨後春筍般的出爐。這次的活動採創意制，不分年級，只要畫作做得夠炫夠特別都有機會入選，所以小朋友們非常踴躍。

以下是一位小朋友在他親手畫的母親節繪畫中，親筆寫下的一段話：
親愛的媽媽：
您是我們家的免費褓姆，謝謝您不收薪水無微不至的照顧我，陪我長大。
祝媽媽天天開心，天天健康不要生病。親愛的媽媽，我愛您！

孩子的童言童語，讓人覺得溫馨感動，因為孩子的心是單純的，他們在畫作中所寫的句子也就格外地真誠。藉由這次的活動，增進家庭間的親子關係，讓每一位孩子都能表達對父母的尊敬與感謝。

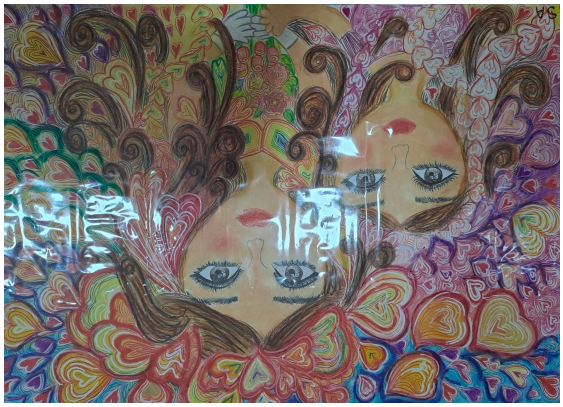

入選作品

入選作品