大波特蘭華文學校聯誼會2022線上感恩敬師餐會

#線上頒發優良教師獎狀

大波特蘭華文學校聯誼會

活動時間：2022-11-05

大波特蘭華文學校聯誼會於11月5日舉行線上感恩敬師餐會，礙於疫情餐會則採不聚集在一起，各校分別處理餐點，線上頒發優良教師獎狀，獎金並且分享國劇臉譜教學以及七巧板遊戲等和語言教學的結合、實例、及教具影片，全程約有45名僑校師長共同參與。

餐會由顧問劉政賢開場，顧問高梅林主持，並邀請駐西雅圖辦事處處長甄國清及西雅圖文教中心主任吳曉竹上線致詞。甄國清感謝師長們對華語文教學的努力與貢獻，也說明駐處能提供的服務內容；吳曉竹則是提到疫情解封後仍是面臨許多挑戰，希望老師們繼續推展華語文教學工作，也恭喜獲頒優良教師獎狀的老師們。

本年度獲頒獎狀的優良教師，包含美西溫哥華中文學校任教5年的張豐華、美西溫哥華中文學校任教5年的劉美合及砵崙中華僑民學校任教10年的朱竟秋。

除了頒發獎狀，會中並邀請教學經驗豐富的谷心中文學校校長陸璋，分享自身運用國劇臉譜教學以及七巧板遊戲等，和語言教學的結合，透過實例、教具影片、不藏私傳承教學經驗，希望在華語文教學領域彼此共同成長。

兩小時的餐會中，不只講師們分享內容豐富，參與的老師們討論也相當認真熱絡，並對於講師分享內容不斷要求加碼，充分展現出師長們對於華語文教學的熱忱。

西雅圖僑教中心吳曉竹主任頒發獎狀

2025/9/12 下午 03:54:27

大波特蘭華文學校聯誼會2022線上感恩敬師餐會

#線上頒發優良教師獎狀

大波特蘭華文學校聯誼會

活動時間：2022-11-05

谷心中文學校聚餐

美西溫哥華中文學校聚餐

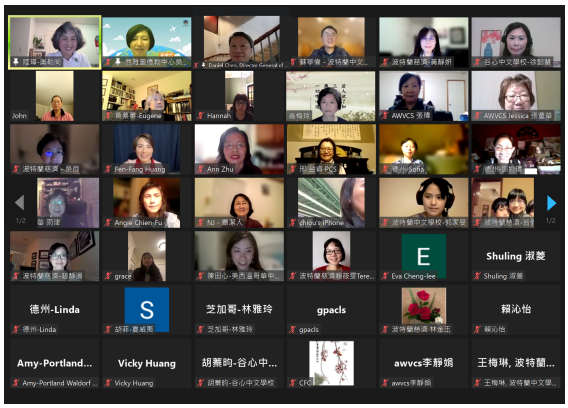

線上感恩敬師餐會

獲獎老師發表感言

慈濟人文學校聚餐