張憶里博士2022線上講座「甲骨説故事」　以創新概念設計教案

#

新海中文學校

活動時間：2022-11-12

全美中文學校聯合總會與紐約華僑文教中心於11月12日共同舉辦冬季教師研習會線上講座，由張憶里博士主講「甲骨説故事 – 好學好玩的華文教育」。張憶里博士生介紹甲骨文與創新之間的關係，讓學生在學習漢字時，知道文字的由來和故事，了解漢字是創新發明的泉源，概念十分新奇有趣，並可激發學生的創造力。超過250 位的僑校及主流學校老師們齊聚一堂，一同在線上學習。現場老師們反應熱烈，新觀念使老師腦力激盪，讓大家重新認識文字，利用甲骨文在課堂上説故事，設計新的教案，收穫豐富。

線上講座由全美總會副總會長林志嘉主持。總會長江海寧致詞時表示，感謝張憶里博士將他們團隊的發現和大家分享，她第一次聽張博士的演講時就覺得如獲至寶，以創新的想法去認識傳統文字，鼓勵老師和學生發揮想像力和創造力，讓學習華語文更加有趣。

紐約華僑文教中心主任陳永豐很開心看到星期六晚上竟有280位老師上線學習，稱讚全美中文學校聯合總會的大力宣傳和號召力。他表示江海寧是第一位由新澤西中文學校協會推選為全美總會總會長，是大紐約地區的驕傲，並且歡迎老師們明年8月4日到6 日來新澤西參加年會。

張憶里博士擁有臺大電機學士和柏克萊電機電腦博士，並為矽谷創業家與企業副總裁。他是國學大師愛新覺羅毓鋆弟子，對於古文和典籍有濃厚的興趣。他是「經典創新工作坊」創辦人，並且制作和推動臺灣三門高中微課程，介紹「黃帝內經」、「甲骨文與創新」、「量子世紀與太極」。

現場老師們利用聊天室表示，甲骨文的演變十分有趣，利用講故事的方式幫助學生容易了解和學習文字，加深對生字的印象。老師們從演講裡得到許多新的靈感，感受到中文字的趣味性、實用性和知識性。

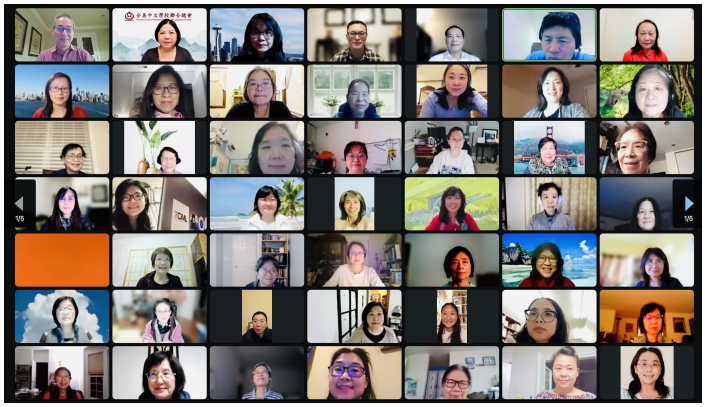

部分與會來賓大合照

張憶里博士用甲骨文講解文字的故事，令人印象深刻

紐約華僑文教中心主任陳永豐(上) 與全美中文學校聯合總會總會長江海寧(下)致詞。