四季臺灣美食Follow Me 文化營隊充滿臺灣文化好有味（線上）

#美國德州　# 好消息華語學苑　#Goodnews Mandarin Academy　#文化大學華語中心　#四季台灣美食Follow Me　#媽祖遶境　#蘭草文化　#客家美食　#苗栗　#臺北捷運　# 高鐵　#臺灣小吃　#線上中文營隊

好消息華語學苑　　活動時間：2022-09-16

抓住暑假尾聲，位在美國德州奧斯汀好消息華語學苑再次與經驗豐富且有專業華語師資的臺灣文化大學推廣部華語中心合作，於美國勞工節長假期（2022年9月4～5日）舉辦線上中文營隊-四季臺灣美食Follow Me!
課程依年齡與中文程度設計為兩個班級，由莊舒堯老師、廖偉晴老師帶領海外學生們深入淺出認識臺灣在地美食與習俗文化：低中年級組先搭臺北捷運到大佳河濱公園看划龍舟賽，再搭高鐵去苗栗，享用客家美食、學說客家話、認識蘭草文化。中高年級組跟著媽祖遶境路線臺灣走透透，也對比西班牙的朝聖之路，達到美國外語學習協會(ACTFL) 5C準則中的關聯比較。第二天則從七夕故事開始，傳統飲食與節日的連結、認識民俗月與禁忌緣由。兩個班級都進行好玩有趣的手作活動，包括賽龍舟、紙編手環、巧手做轎子與紙玫瑰。
參與的學生玩得不亦樂乎，透過線上互動平臺看著臺灣美食喊肚子餓！好消息華語學苑許嘉文校長表示，文化的傳承不單單是過往安排的書法、扯鈴、剪紙活動，也可以透過這次全新規劃的交通、美食、文化內容，認識台灣。
感謝德州奧斯汀FASCA的支援配合執行助教任務，使課程進行更為順暢。家長們的回饋也給予肯定，期待下次有趣又新穎的主題課程帶領年輕一代行走臺灣。

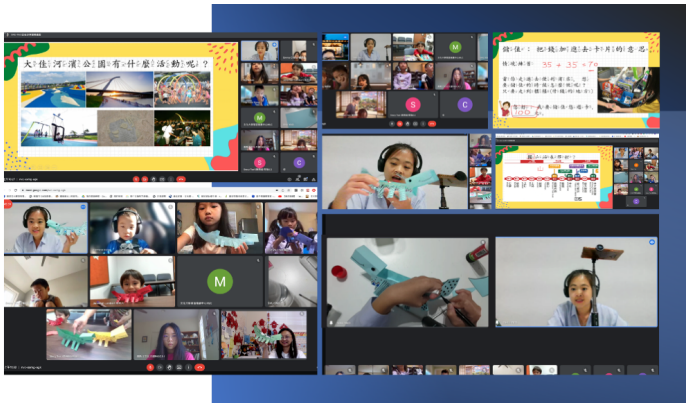

低中年級組第一天搭乘臺北捷運到大佳河濱公園賽龍舟。

低中年級組第二天搭高鐵到苗栗體驗客家美食與蘭草文化，推廣全球華文網的客語學習網。

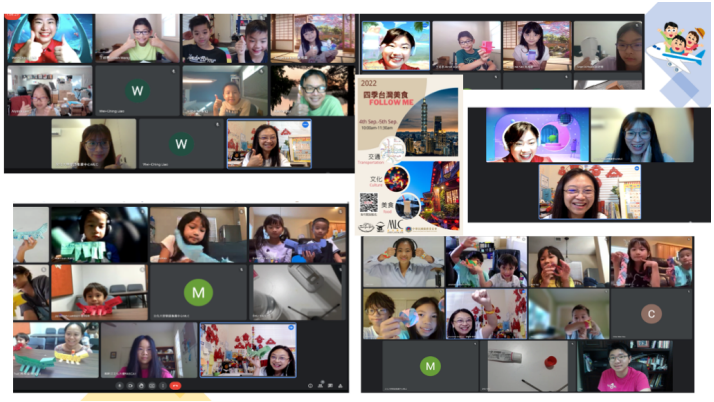

兩天文化手做活動成果合影。

中高年級組第一天進行臺灣小吃知多少、媽祖遶境、巧手做紙轎。

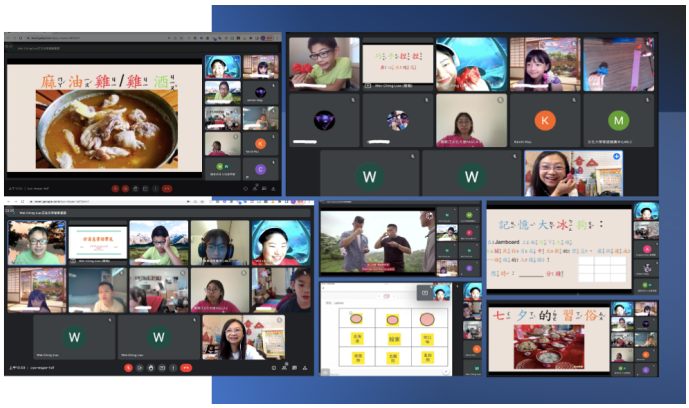

中高年級組第二天進行七夕故事、習俗、民俗月與禁忌介紹、巧手折紙玫瑰。