新英格蘭中文學校協會(美東中文學校協會一區）2022八月線上暑期華語文教師研習會

##波士頓

新英格蘭中文學校協會

活動時間：2022-08-09

新英格蘭中文學校協會(美東中文學校協會一區）於 8月9、10、11 及 12 日舉辦 4 場線上華文教師研習會，計有來自大波士頓地區 50 餘位僑校及當地學校華文教師參加。駐波士頓臺北經濟文化辦事處孫儉元處長及波士頓文教中心潘昭榮主任亦受邀在8月9日的開幕典禮中致詞。

新英格蘭中文學校協會黃冠群會長致詞時首先謝謝老師們在百忙之中能抽空來參加協會的華文暑期研習會，然後黃冠群會長以沈重的心情告訴大家， 我們摯愛尊敬的葉金惠老師於上星期五離開我們了，黃會長表示，葉老師致力於中文教育多年，並統籌過去幾年的華文暑期研習會課程設計，並是新英格蘭中文教師專業協會的前會長 ，是學生們心目中最好的老師， 也是老師們最愛戴的導師。我們痛失一位良師益友，萬分的捨不得。在這裏，黃會長代表全體新英格蘭中文學校協會成員齊心懷念葉老師。

孫儉元處長在致詞中也表達對葉老師的敬意並希望葉老師家人能節哀順變，其次孫處長對與會老師參加研習會努力學習，致上最高敬意，並建議與會老師可以多多運用外交部提供的華文教育資源，共同為僑界的下一代中文教育努力，並敬祝今年的暑期華文教師研習會活動成功。隨後僑委會潘主任也表示，老師們要記得，如果在推廣僑教時，需要任何的協助，請和僑委會聯繫，並祝研習會活動成功。

鄭淳文講師在 8/9 的講座主題是"課堂管理"，鄭講師建議學員們要讓上課更有趣以吸引學生的學習興趣，和學生的對話，少用問句，用簡短，直接，真誠的指令，誘導學生學習中文，並提出班級公約設定的想法和學員們分享。柳品貝講師在 8/10上半段的講座主題是" 僑生的寫作課程設計分享"，柳講師提出，教導學生寫作的困難是，如何讓學生對於寫作這件事，能由外在成就動機轉成內在成就動機，是自己想要寫作而不是為了老師或爸媽，同時培養學生對寫作的興趣，這樣路才走得遠，此外，必須讓學生們能分享彼此的作品，達到互相督促互相學習的目的。郭靜如講師在 8月10號下半段的講座主題是 ”從中文字的結構輔助中文教學” 郭講師提到，教低年級學生生字很重要，如果中文字體結構基礎打的好，將來學生升到高年級後便可利用部首造字和換字方法，快速增加認識的字庫。郭講師也用了一些例子來解釋她的理論。陳佳蓓講師在 8月11日 的講座主題是"翻轉課堂" ，陳講師指出，翻轉課堂的意思就是讓學生先在家中自習下次上課要教的課程，然後在課堂時再擴張家中自習的了解，以達到最有效率的學習效果。王月娥講師在 8月12日 的講座主題是"如何在課堂上培養學生的中文表達能力及自信心" ，王講師提出，要加強學生中文表達能力最重要的就是要想辦法讓每位學生在上課時都有機會練習說話的機會，而不是總是讓幾個特定的學生一直說話，並利用演出的方式讓每位同學都能說一些完整的句子，講笑話是一個鼓勵學生說話的方式，免費的Ricciwawa線上軟件，是一個很好製作教材的工具。可讓學生在家自行練習。五位講師的盡心教學，四天下來，讓所有的學員都學了不少東西。

2022八月線上暑期華語文教師研習會講師及工作人員，上左，王月娥講師，上右，主持人馮文鸞老師，下左，主持人路永宜老師，下右，主持人李玉瑛老師

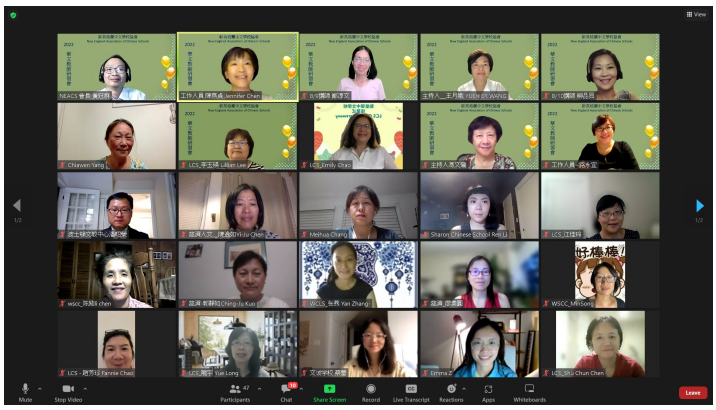

開幕典禮與會人士合照

2022八月線上暑期華語文教師研習會講師，上左，鄭淳文講師，上右，柳品貝講師，下左，郭靜如講師，下右，陳佳蓓講師。