華府臺灣學校2022舉辦亞太裔傳統月海報比賽

#WDCTS # TYAF # 亞太裔傳統月

華府台灣學校

活動時間：2022-05-08

華府臺灣學校WDCTS, 華府臺灣人青少年才藝基金會TYAF 舉辦亞太裔傳統月海報比賽

臺灣學校 Washington DC Taiwanese School (WDCTS) 和成立於1982年的華府臺灣人青少年才藝基金會TYAF-The Taiwanese Youth Arts Foundation, 為提供臺裔僑青 ABT- American Born Taiwanese 更加認識亞裔人士 Asian Americans and Pacific Islanders (AAPI) 對美國社會貢獻，特由臺灣學校家長 Jason Lagria 設計並發起一場「亞太裔傳統月海報比賽」。本次活動進行六個星期，參與學生有三個星期的時間收集資料並完成製作，頒獎之後並於 Cabin John Middle School 有為期三個星期的展示。由於此活動為近年來第一次舉行之創意海報比賽，許多學生反應熱烈，父母與學生共同完成作品，享受親子之間的互相動手做的交流時光。

本次活動海報內容包羅萬象，所提及之傑出亞裔人士包括知名作家 Grace Lin、Joanna Ho，科學家何大一、李遠哲、劉登凱、嚴正，知名溜冰家 Nathen Chen 、Karen Chen、 Michelle Kwan, Alysa Liu，政治家 Andrew Yang, Grace Meng 等等。除此之外，美國好萊塢也不乏眾多華裔傑出導演和影星，七年級的 Emma 就以此為主題，介紹了James Hong、 Garrett Wang George、 Takei Simu Liu 以及知名導演李安和 Domee Shi。更有同學 Jiwei 把自己列為海報內容，畫上逗趣的漫畫，介紹自己身為一個 Taiwanese American 的日常生活飲食習慣，非常有創意。

WDCTS PTA 於本次活動邀請臺裔資深僑民 Mary Yang 擔任評審和頒獎人.第三名由年僅六歲的一年級學生Ryan Li獲獎，海報主題為「林來瘋」林書豪，並親繪林書豪的漫畫肖像。第二名由二年級的學生Benjamin 獲得，他提出，為了慶祝亞太裔傳統月讓美國人更瞭解亞裔，每一個人都應該要在這個月進行五項活動: 1．認識太平洋周圍的各個島國、2．讀一本和有關亞洲有關的書、3．認識並學習一樣亞洲樂器、4．試吃一樣亞洲食物，最後最重要即為 5．認識美麗的臺灣。

由 Benjami小手畫出來的精緻的太平洋地圖和樂器以及101高樓，讓人忍不住一看再看。第一名大獎得主則由四年級的 Kate Huang 獲得，Kate用心手寫介紹各個不同領域的知名人物包括Karen Tei Yamasita、Ken Jeong、Michelle Wu、馬友友等，畫工精美，內容豐富足見其用心程度。值得一提的是 Jessica Meng 特別介紹長期贊助WDCTS夏令營的Dr. Liang ，梁先生為知名醫生，在歷史上幫助臺灣和許多國家減除瘧疾的傳染，是大家長期敬重的人物。

本活動讓位於華府的僑民和二代三代們認識亞裔的故事，並更深入瞭解多元和豐富的文化背景傳統，以及在美國社會政治不可抹滅的偉大貢獻，實為一項具有深度且長遠意義之活動。

活動內容請見以下影片:
https://youtu.be/o1nSaNP9-rM

華府臺灣學校2022舉辦亞太裔傳統月海報比賽

#WDCTS # TYAF # 亞太裔傳統月

華府台灣學校

活動時間：2022-05-08

學生比賽海報展示

Mary Yang 頒獎 - 由二年級的學生Benjamin 獲得第二名

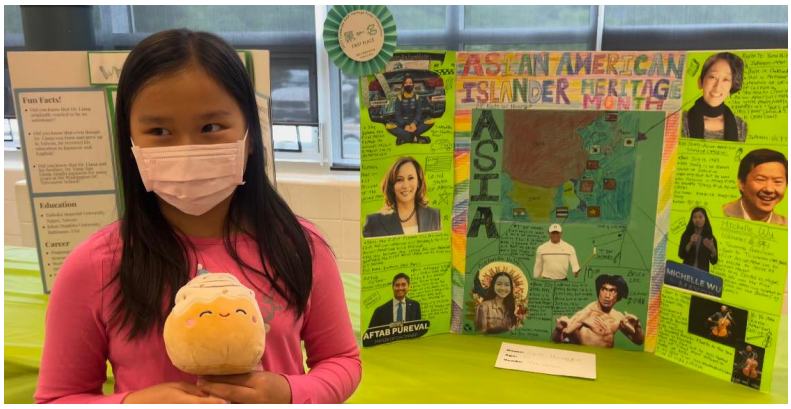

亞太裔傳統月海報比賽第一名得主 Kate Huang

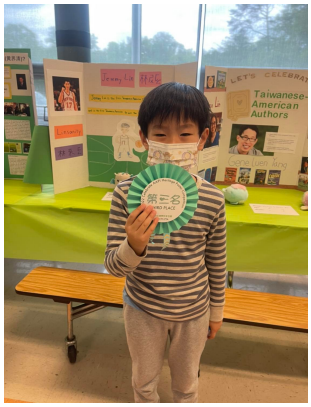

第三名得獎者 Ryan Li介紹「林來瘋」林書豪

本活動由臺灣學校家長Jason Lagria發想設計

Mary Yang 擔任評審和頒獎人