南普峽喜達中文學校2022年承辦海外正體漢字文化節學藝競賽

#

南普峽喜達中文學校

活動時間：2022-04-09

南普峽喜達中文學校於四月初承辦了大西雅圖地區海外正體漢字文化節學藝競賽之口語競賽項目，包括說故事比賽、詩詞朗誦比賽及演講比賽。

受到疫情影響，此活動已經停辦了兩年，今年決定以線上送件的方式恢復比賽，獲得各華文學校校長、老師們的支持，各校學生們都報名踴躍。

競賽組別依年齡分成初小組、初級組、中級組及高級組，評審標準依照發音準確、熟練程度、聲調韻律、內容、儀態、感情表達來評判。

這次學藝競賽，參賽學生們整體來說都有很好的表現。從參賽影片中可看出，這兩年多來老師及學生們雖然在疫情的限制下，迫不得已轉型線上教學，但是大家都持續努力不懈地運用各種方式求進步。

學藝競賽在四月九日下午舉辦了線上的頒獎典禮，特別邀請駐西雅圖辦事處處長甄國清、西雅圖文教中心主任吳曉竹、僑務委員陳志賢、僑務顧問張良枝等，與總人數超過百位的中文學校校長、老師、家長、學生們一同參與盛會。

南普峽喜達中文學校校長吳怡芬特別在典禮中播放各組別第一名得獎者的參賽影片，讓大家互相觀摩、交流砥礪。透過準備此次比賽的過程，學生們讓自己的華語文能力更上一層樓，真是一次收穫滿滿且有意義的活動！

各組別第一名得獎者

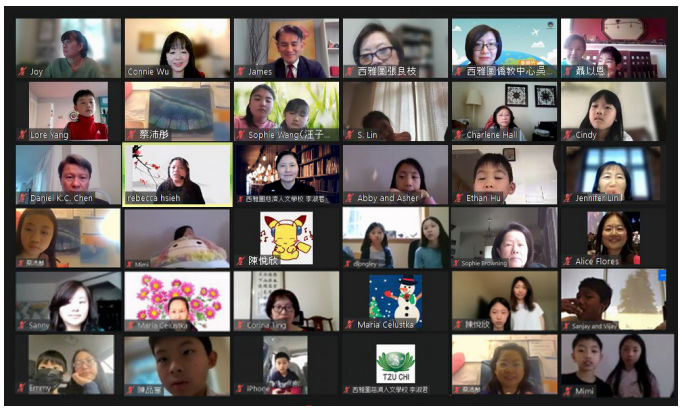

參與盛會人數超過百位