#溫哥華聯合中文學校 # #北美洲 # #Canada 加拿大 # #漢字文化節 # #溫哥華聯合中文學校 # #北美洲 # #Canada # #加拿大 # #漢字文化節 # #漢字平板輸入競賽 # #中文語音辨識輸入法 # #加西地區正體漢字文化節

活動時間：2022-04-09

2022年加西地區正體漢字文化節系列活動

活動主題：九十輝煌，龍吟虎嘯 - 唐詩朗誦競賽

由溫哥華聯合中文學校主辦的加西地區正體漢字文化節系列活動—「華語文唐詩朗誦」競賽，4月9日假線上教室舉行頒獎典禮。總計親師生百餘帳號登入上線，總計超過250人於線上平臺共襄盛舉。中華民國駐溫哥華臺北經濟文化辦事處僑務組江佳慧組長親臨指導。競賽分為幼兒組、 一、二、三、四、五、六年級至中學組約200人參與比賽，錄取卓越獎14名，優勝獎12名和表現優良獎26名，頒發獎杯、獎章、獎狀和獎品以資鼓勵。

僑務組江佳慧組長於頒獎典禮中表示，為慶祝僑委會成立90週年，本年度特別將正體漢字文化節活動結合，以擴大推廣文化及正體中文。聯合中文學校舉辦多次唐詩朗誦競賽，對學習中文與推動中華文化有積極正面的意義；學生們不但學習到正體中文漢字之美，也於唐詩朗誦中體驗咬字和抑揚頓挫。其中入選語音配合唐詩動畫，更讓唐詩意境表露無遺，對入選學生們的優異的表現讚歎不已！

賴飛鍾校長於頒獎典禮表示本次競賽因疫情緣故，改為線上競賽。參賽者於4月2日前於線上繳交朗讀錄音檔參與競賽，無論是咬字清晰度、聲韻的演繹、意境的鋪陳.....等，都有非常不錯的表現，難分軒輊，競爭激烈！

溫哥華聯合中文學校華語文唐詩朗誦競賽，已堂堂邁入第四年。參賽者一年比一年更精進，老師們也非常用心賣力地指導學生練習。異於往年的是，今年採用線上朗誦錄音，甚至是MSL(Mandarin as the Second Language)母語非華語的孩子們也勇於參賽，表現不俗，令人感動！也頗受家長們的讚美與肯定。

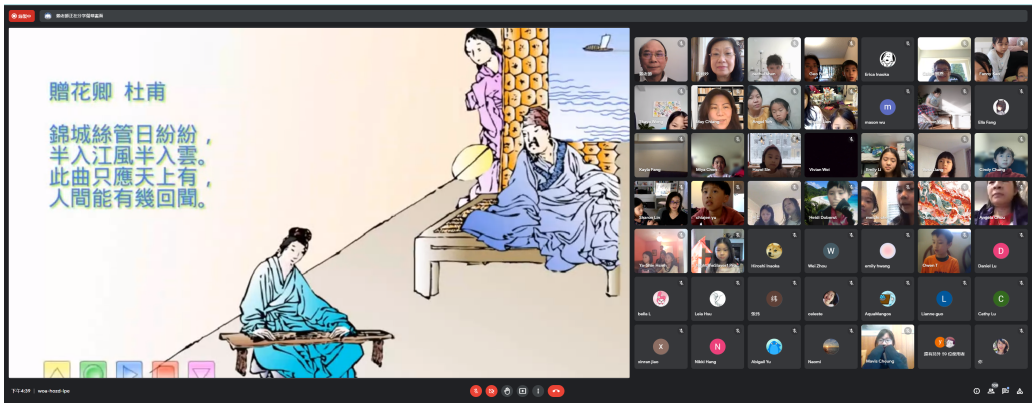

線上觀摩 – 播放入選卓越獎、優勝獎及中文為第二外語組入圍作品

「90輝煌，龍吟虎嘯-漢字文化節唐詩朗誦競賽」線上頒獎，百餘名師生及家長出席觀禮

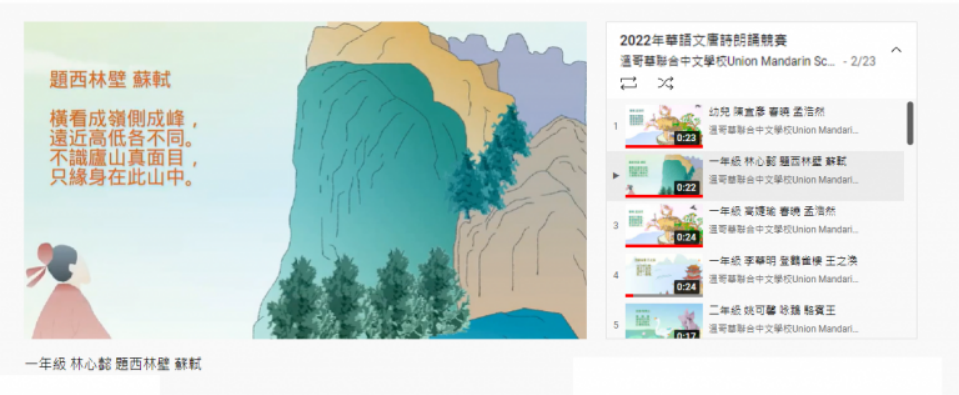

入圍作品觀摩瀏覽 – Youtube Playlist