聖地牙哥中華學苑2022年詩詞朗誦比賽

#

聖地牙哥中華學苑

活動時間：2022-03-20

聖地牙哥中華學苑于 3/20/2022 舉辦了第一次的線上詩詞朗誦比賽。比賽邀請了僑務顧問葉芸青，北郡中文學校校長邱秀莉及北郡中文學校前校長黃玲玲共同擔任評審。參賽學生共分爲幼稚組，初級組，雙語組，中級組及高級組。各組今年指定詩為「登樂遊原」、「回鄉偶書」和「春夜洛城聞笛」，自選現代詩有「影子」、「小雨點」、「爬山」、「下課」等等。

雖然此次因爲疫情而改為線上比賽，但是中華學苑學生仍然踴躍報名參賽,且個個都表現優異，不但發音咬字清晰，聲調優美，而且感情豐富。尤其是家庭不說中文的雙語組學生，難得的字正腔圓，展現了學生在中華學苑學習中文的成果。幼稚組是競爭最激烈的一組，每位參賽者都台風穩健，落落大方。校長孫麗敏除了對家長及老師的用心表達謝意，也感謝行政團隊中兩位副校長崔新芸、柳靜娟的辛苦籌劃，更謝謝評審的支持配合才能在疫情中順利圓滿完成這次比賽。

比賽結果得獎名單是：高級組A組：簡至琳，陳加文；高級組B組：朱康妮，黃暐倫，張又文；中級組：朱康仁，游涵妮；初級組：莊逸品，余世文，吳瑞龍；幼稚組：陳蜜雅，余世平；雙語甲組：鍾佳玲；雙語乙組：佟貝拉，國洛陽。

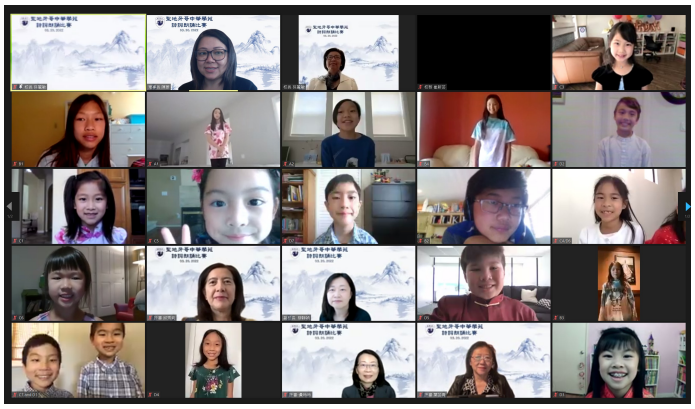

初級組

高級組