2022年達福區中文學聯誼會校春季教師研習會

#强化老師教學技能、提升學生學習興趣

達福區中文學校聯誼會

活動時間：2022-03-19

由中華民國僑委會贊助，達福區中文學校聯誼會所舉辦的春季教師研習會，已於3月19日至26日晚間圓滿結束，此次報名參加的學員來自世界各地，共有四百多位學員受惠。主辦單位為了使從事中文教育的老師們有更多進修機會，特別邀請到美國外語教師協會（ACTEL）理事會成員的金瓔老師，與達福中文學校張志榮校長，他們分別以其所學專長，對全球老師們提供了精湛的教學分享。
達福區中文學校聯誼會第一場講座，邀請到金瓔老師，金老師在此次講座中，以學習遊戲化的教學設計、快速簡易多樣化的複習活動、活動中評量學生的學習成效為主題，讓學員老師們能在教學的過程中，學習如何建構一個趣味的遊戲情景，讓學生可以從中學習華語，並增加語言實力。第二場，請到有多年教學經驗的張志榮校長，張校長傳授給老師們如何運用Google sites的工具，建立老師班級或是個人免費網站 （free annual Domain name，free annual website hosting），此網站不僅可以使用文字、圖片、影片及其他網上免費資源做班級網頁，或是個人的專屬網頁，更可以為自己或各個社團，藉由網站的記錄，給大家留下美好的回憶。這兩場所安排的課程，不但緊密充實，更讓學員老師們在紮實地兩天學習中，換得一生的功力。
達福區中文學校聯誼會在疫情期間，舉辦這兩場教師培訓，會長孟敏寬感謝休士頓華僑文教活動中心陳奕芳主任，黃依莉副主任到場鼓勵與支持，同時看到每一場來自世界各地參加的學員們，他們於研習期間，相互交流、切磋、鼓勵，讓中文教育能在海外繼續延伸發展，這要感謝中華民國僑委會的大力支持，使十年樹木百年樹人中文教育大計，在海外能源遠流長。達福區中文學校聯誼會，目前已經著手安排夏季教師培訓（線上課程），這又將是另一次中文教育的啓發與傳授，也請大家靜待佳音。
若您對本次活動有任何問題，歡迎來電孟敏寬會長（469）789-6858，或email 至dfwcsa@gmail.com ，本會已將此兩場講座資料與影片，上傳至達福區中文學校聯誼會網頁，（https://sites.google.com/view/dfwcsa/home?authuser=0），凡有興趣學習者，也可到本會網站下載與參考。

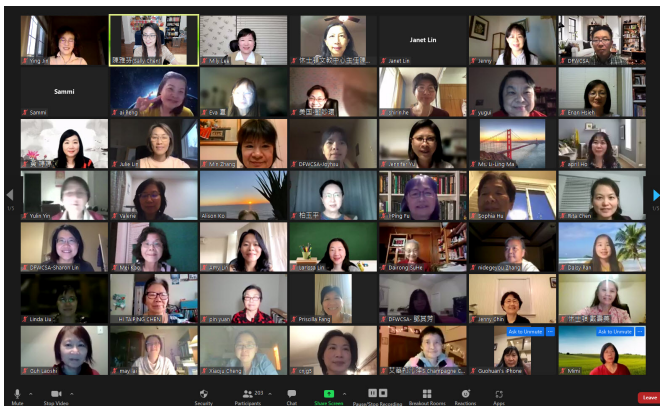

來自全球各地參與視訊研習會的老師們（一）

2022年達福區中文學聯誼會校春季教師研習會

#强化老師教學技能、提升學生學習興趣

達福區中文學校聯誼會

活動時間：2022-03-19

金瓔老師分享學習遊戲化的教學設計

張校長傳授如何運用Google sites的工具建立個人網站

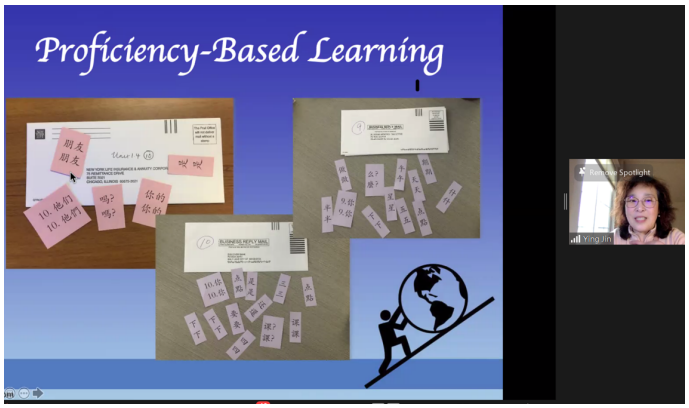

教學分享

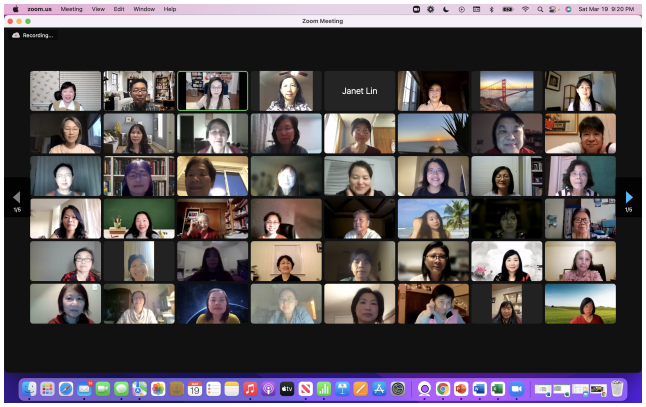

來自全球各地參與視訊研習會的老師們（二）

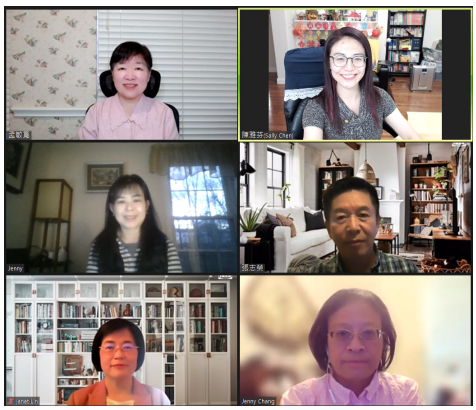

合作的工作團隊