2025/9/13 下午 10:11:46

明德中文學校2022年國語演講比賽

#國語演講比賽

費城明德中文學校

活動時間：2022-03-19

3月19日明德中文學校迎来了一年一度的中文演講比賽。
因疫情關係本校仍採取線上教學，國語演講比賽也採用線上比賽方式舉行，線上比賽對學校，家長，同學而言都是嶄新的嘗試，同时也是一個巨大的挑戰。
為了這次線上比賽，明德中文學校在校長和老師們的努力下，做了許多幕後籌備工作。從比賽規則，年齡分組到同步線上計分，錄影等都做了詳盡的安排。所有工作人員與評審們在賽前準備會議中，大家群策群力，集思廣益，儘可能將任何狀況減到最低。
今日演講比賽終於在全校師生，家長們精心準備下隆重登場。
低年級組蘇采騰同學講的是《專心》，他用流利顺暢的语言，分享他的經驗，提醒大家要專心，引人深思。
高年級組黃惟昕同學的《國中女生的一天》講得字正腔圓，生動有趣，從洗臉選衣服到放學，非常生動有趣，令人印象深刻。
在此特別感谢明德老師家長們，鼓勵孩子們参加此中文學校各項活動，大家的熱情支持和参與是中文學校不斷向前的力量。
更感謝詹佳穎老師，蕭瑜玲老師及前美東中文學校張秀玲會長，三位校外老師在百忙之中接受邀请擔任評審，湯謹如老師提供線上技術支援，謝美玲老師擔任主持人。
每位同學都獲得參賽獎品以資鼓勵，各組第一名同學將代表學校參加校外比賽也獲邀結業典禮時做示範講演。
演講比賽是提高中文表達能力最好的方式之一，希望大家再接再厲，繼續加油努力，在校外比賽能有更傑出的表現。

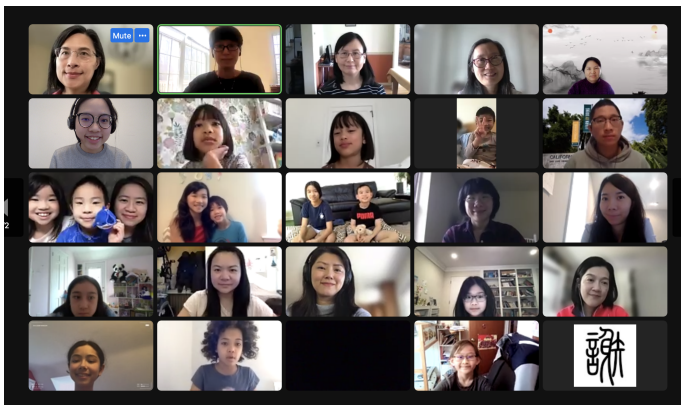

明德中文學校2022年國語演講比賽

#國語演講比賽

費城明德中文學校
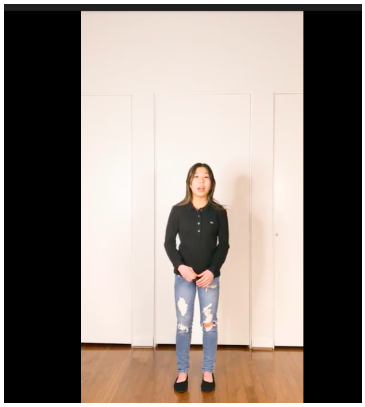
活動時間：2022-03-19