北加州中文學校聯合會2022年迎春揮毫線上聯歡

#2022年　#　春節聯歡

北加州中文學校聯合會　　活動時間：2022-02-06

隨著農曆新年的到來，北加州中文學校聯合會本著擔負傳承中華文化重責和服務僑校的精神，於二月六日下午在線上舉行2022年［ 北加州虎年迎春揮毫活動暨燈籠設計比賽頒獎 ］，為疫情下的虎年新春帶來了一場歡樂喜慶的盛宴。

聯合會特別邀請到28位貴賓，揮毫寫下【福虎生風行大運，連年歡樂頌佳音】吉祥春聯祝賀所有與會僑民。其中除了主辦單位北加州中文學校聯合會李亭儀會長、王婉君副會長、北加州中國大專校友會聯合會劉寶剛會長、聖荷西臺灣同鄉聯誼會邱佩芝會長、世界華人工商婦女企管協會北加州分會胡威妮會長之外，揮毫貴賓還包括駐舊金山臺北經濟文化辦事處賴銘琪處長、金山灣區華僑文教服務中心莊雅淑主 任、徐廣梅副主任、李天明眾議員、李洲曉參事、Montano 副市長、邵陽市議員、黃潔宜市議員、魏虹市議員，呂玉貞僑務委員、李漢文僑務委員、魏德珍僑務委員、朱感生學區委員及夫人、曾景琳學區委員、蔡和均學區委員、林美蓮國慶主委、陳安東祭孔總召、陳思如華運主委、毛小苓諮詢委員、高玉麗諮詢委員、葉雲河諮詢委員、陳松諮詢委員。

慶祝活動在灣區著名的美麗主持人李娜亞以京劇唱腔祝賀揭開序幕，FASCA舞獅團學生緊接帶來青春洋溢的舞獅表演，接續由李亭儀會長、賴銘琪處長、莊雅淑主任分別致詞表達對灣區僑民及中文學校師生的期盼與祝福。李亭儀會長並 一 一介紹與會貴賓，除了以上揮毫佳賓之外，Registrar of Voters County of Santa Clara（選民登記處）處長 Shannon Bushey 以及國際傑人會世界總會副總會長吳睦野夫婦也都參與了這場線上盛會，會中冠蓋雲集。

活動主持人李娜亞熱情專業又不失幽默風趣地介紹精采豐富的節目，包括28位貴賓的揮毫風采，著名書 法大師任鳳儀老師、蔡弘凱老師、游菀瑜老師的現場書法表演，文化老師莊幼春精心為小朋友準備的捏 麵老虎示範，活力十足的新年舞帶動跳、三太子帶動跳，以及聯合會團隊別出心裁編寫演出的一齣最應景的歡樂短劇「虎姑婆大戰新冠年獸」，再加上穿插全場的火星文/古今詞語比較有獎猜謎，全場熱鬧滾滾，笑聲不絕。活動在聯合會團隊與金山文教中心前主任閻樹榮、現任主任莊雅淑共同錄製的虎年賀歲片壓軸後熱鬧謝幕。

與會貴賓揮毫寫下【福虎生風行大運，連年歡樂頌佳音】吉祥春聯祝賀所有與會僑

北加州中文學校聯合會2022年迎春揮毫線上聯歡

#2022年　#　春節聯歡

北加州中文學校聯合會　　活動時間：2022-02-06

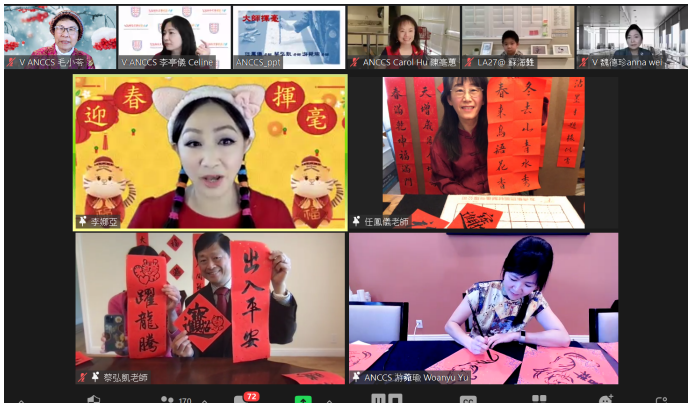

書法大師任鳳儀老師(右上)、蔡弘凱老師(左下)、游菀瑜老師(右下)現場書法表演

主持人李娜亞(左)、聯合會會長李亭儀(中)，副會長王婉君(右) 以元寶、春聯揭開活動序幕

駐舊金山臺北經濟文化辦事處賴銘琪處長(左)，金山灣區華僑文教服務中心莊雅淑主任(右)與活動主持人 李娜亞(中)

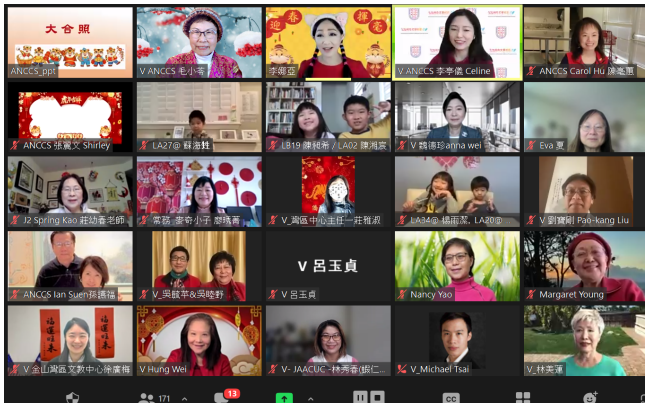

近兩百名灣區僑民及僑校學生上線同慶

青春洋溢的FASCA舞獅團學生精彩表演