吉隆坡臺灣學校華語歌唱比賽

#吉隆坡臺灣學校110學年度第一屆校內華語歌唱比賽

吉隆坡臺灣學校

活動時間：2021-11-10

從2021年下半年，配合僑務委員會「110年海外正體漢字文化節」活動辦理一系列的學藝競賽。其中一項是吉隆坡臺灣學校110學年度第一屆校內華語歌唱比賽。爲了發掘學生的興趣和特質、培養學生主體表達與溝通能力及讓學生抒發情緒壓力、聯絡學生間的情誼，促進學生多元發展，也透過學生熱愛的歌唱競賽方式來推廣中文特辦此項比賽。並感謝僑務委員會給予經費，還有學校及教師們的大力推動，讓第一屆的校內華語歌唱比賽在不到兩個月的時間順利完成。
經歷過初賽篩選後，小學組共有8位參賽者進入決賽，而中學組共有7位。即使受限於疫情政策，不同於一般的歌唱比賽，一半的參賽者線上參賽、一半的參賽者現場參賽，帶著歌唱天賦的參賽同學們，依舊完美的演唱出自己的歌曲，皆獲得評審一致佳評。
本次歌唱比賽結束後，參賽同學們對於此次比賽的心得皆表示在比賽過程中學習到很多，大家都受益匪淺。參賽同學們首次參加線上和實體同步的歌唱比賽，難免會遇到許多問題，雖然面對著重重障礙但參賽同學們都一一剋服，且用最出色的嗓音來傳達歌曲的意涵。看到學生們在這次活動皆收穫滿載，更了解到推動各項學生競賽項目對於學生來說是多麼的重要。對於活動舉辦者來說，能激起同學們對比賽的熱情及學習華語文的興趣，這是非常令人滿意的結果。

在比賽開始之前，工作人員及參賽者們進行最後一次彩排。

現場參賽的參賽者（小學組）

吉隆坡臺灣學校華語歌唱比賽

#吉隆坡臺灣學校110學年度第一屆校內華語歌唱比賽

吉隆坡臺灣學校

活動時間：2021-11-10

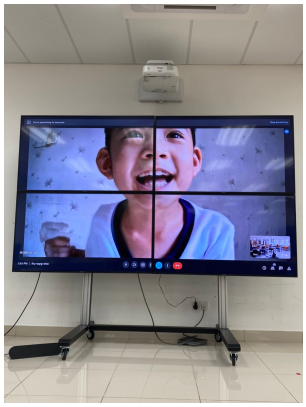

部分參賽者在線上參加比賽（小學組）

活動圓滿結束

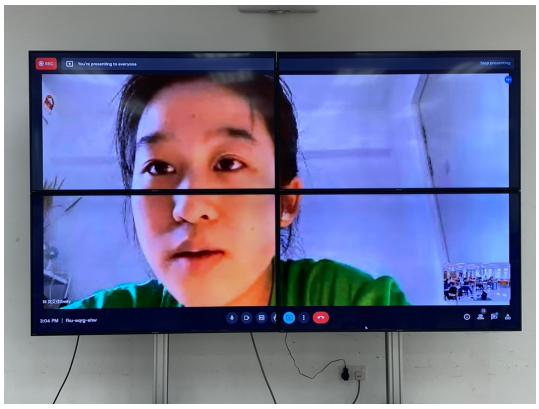

部分參賽者在線上參加比賽（中學組）

現場參賽的參賽者（中學組）