2025/9/13 下午 05:23:12

費城明德中文學校中文才藝秀

#中文學習推廣活動

費城明德中文學校

活動時間：2021-12-17

明德中文學校於12/17舉辦年度中文才藝賽，今年參賽隊伍破以往紀錄，總共35隊參加，熱鬧非凡，全校師生家長們在電腦前看得目不轉睛，合不攏嘴，小朋友們賣力演出用說學逗唱方式秀出學習中文的成果。

節目一開始即掀起高潮，第一組同學演唱中華民國國旗歌，讓人重溫本屆奧運會上台灣選手不凡的表現，在頒獎典禮上演奏國旗歌，令人感動。

接下來有同學邊示範各總籃球動作，邊用中文講解。中文魔術表演、中文歌唱、武術表演、音樂才藝表演、中文裁縫解說、中文滑板解說、中文說故事、舞蹈表演，內容五花八門，極富創意，可以看出家長們用心，同學們將中文的學習融入日常生活當中。

感謝中華民國僑委會一路支持海外中文學校各總活動，培養海外下一代中文的能力與對台灣文化的認同，不餘遺力。本次全校師生家長全員上線參與，全體老師們參與評審，大家精湛的表演，老師們紛紛表示難分軒輊，最後增額錄取，一共選出22組同學，邀請這些隊伍在本校春節慶祝會上表演。

本次活動圓滿落幕，感恩所有家長老師學生們熱情參與，今年因疫情關係，我們雖無法順利回到實體課程，但老師們仍努力用心教學，中文才藝秀即是最好的成果，期待明年同學們更精彩的演出。

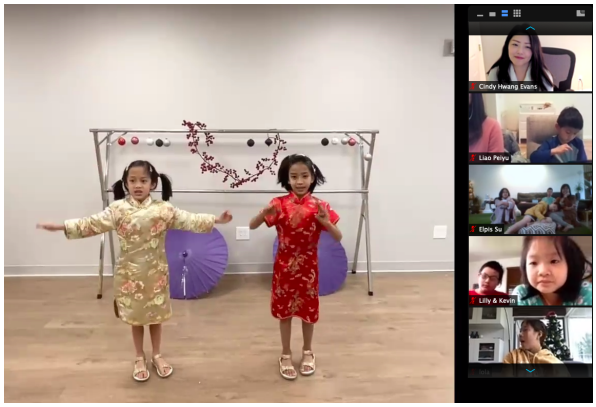

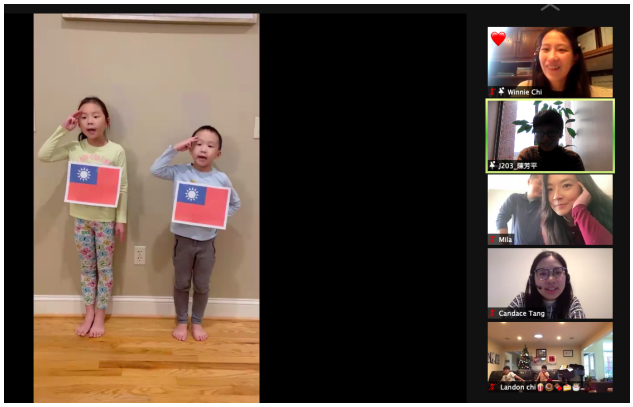

費城明德中文學校中文才藝秀

#中文學習推廣活動

費城明德中文學校

活動時間：2021-12-17

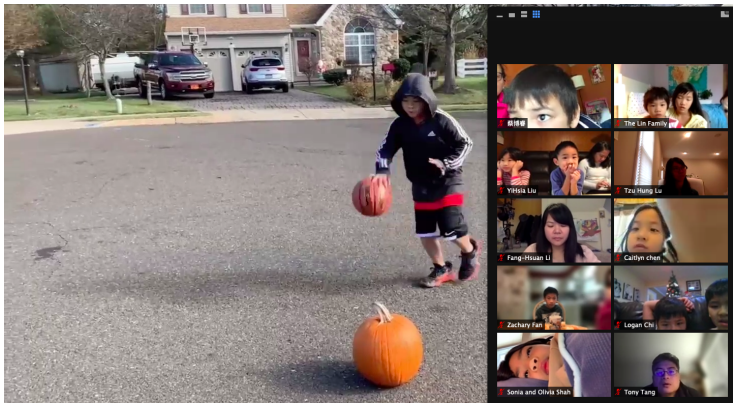

The Lin Family
YiHsia Liu
Logan Chi
Sonia and Olivia Shah