加東中文學校聯合會 2021《學華語向前走》教案分享研習會3（線上）

#

加東中文學校聯合會

活動時間：2021-11-28
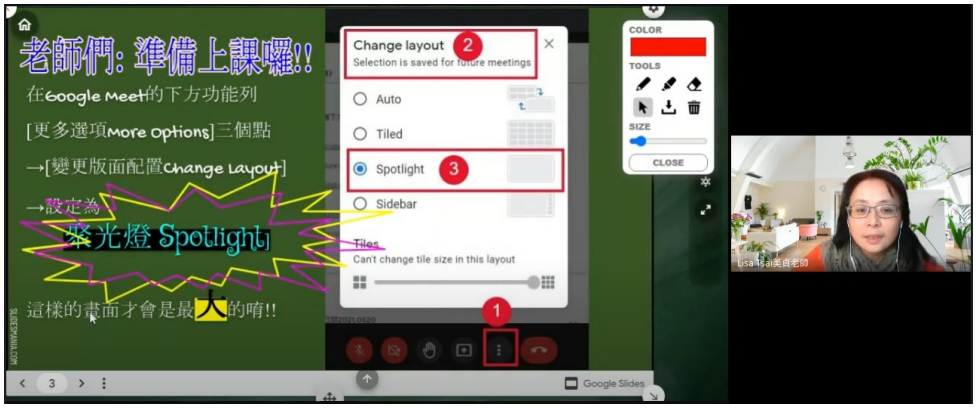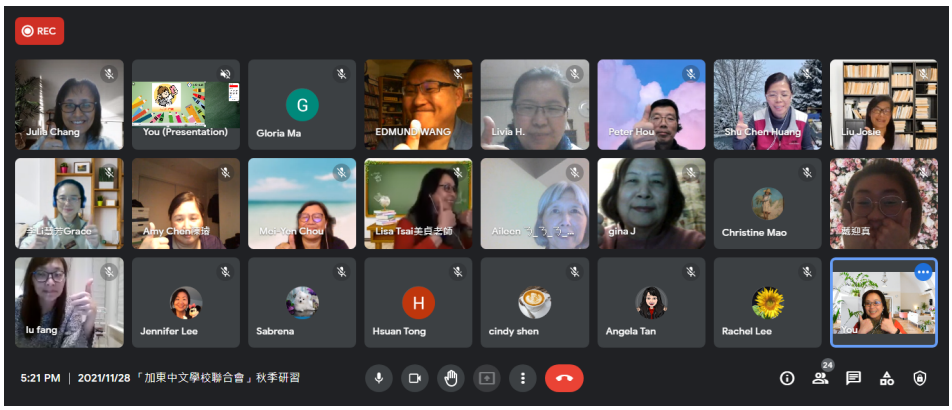
此次活動由加東中文學校聯合會主辦，由在多倫多教育局有實際網路課程教學經驗的老師，將其使用「學華語向前走」教材數位教學的經驗，分享給加東地區的老師們。參與此次研習課程的老師們亦以彼此交換經驗為核心目標，研討「學華語向前走」如何應用在網路課堂上，並在如何有效提升學生學習效率和鼓勵學生參與課堂互動上，以包含班級經營、溝通連結、多項線上教學軟體的應用、課程設計及傳統文化的介紹等等主題，作為經驗交流的項目。