國風僑聯中文學校2021年漢字文化節第二季-成語接龍

#成語接龍

國風僑聯中文學校

活動時間：2021-06-26

在語文的學習中成語教學一直是不可或缺的一環，學習好成語並能夠精準的使用成語是呈現學生們對中文理解應用的一個新高度。國風僑聯中文學校於2021年6月26日舉辦成語接龍競賽，分別是小學低、中和高年級組。各組的競賽方式略有不同，低年級以口述成語大意及看圖猜成語進行；中高年級則以成語造句及理解分類為主。例如:高年級的試卷中，請學生寫出大自然相關、動物、植物相關及四字詞接龍各5個，從學生答題中可看出，多數學生會把四字詞當作成語使用，原因是日常生活中常常聽到四字詞的應用，學生誤以為四字詞就是成語，引此誤植使用。經過這次的活動讓同學們更深一層的認識成語，也希望在未來的學習中學生們會更樂意學習成語。

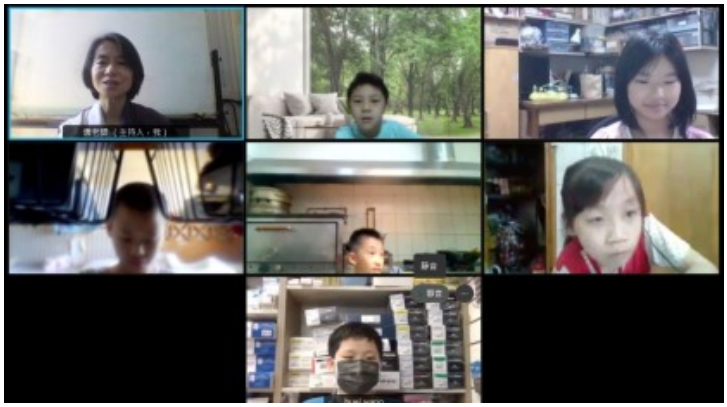

三年級線上班

四年級線上班