110學年度下學期愛育學校 正體漢字文化節「中學部演講比賽」

#愛育學校 正體漢字文化節 中學部演講比賽

台灣基督長老教會阿根廷教會附設愛育學校

活動時間：2021-08-28

由於Covid-19的蔓延，影響到全世界各方面的活動，沒有人可以自豪悠哉地置之度外。學校無法實體上課，為了「停課不停學」，線上上課大行其道，既要維持上課的品質甚至達到更佳的水平。

線上上課的演講比賽複賽，只有順勢改變方式，學生參賽者在家錄製視頻，寄給導師，導師上傳到學校指定的雲端。參賽學生選定的題目分別是科技與人生、線上上課心得。

校方規定的演講題目也與我們的生活息息相關，老師和往常一樣要在學生華文的聽說讀寫給學生打下良好基礎，觀念正確融會貫通於心中，言之有物，帶著感情才能真實動人的表達出，且演講參賽者說話時咬字清晰、抑揚頓挫，台風穩健。而老師對學生之訓練，一次兩次三次正式錄影前的來回幾趟，所花的時間、精力遠超過實體上課，學生的錄製也費時不少，儘管他們是E世代的原住民。

接著評審老師們的工作了。總算大功告成，師生向前邁了一大步！比賽成績揭曉如下：
國中部 第一名：九年級陳曉潔　第二名：九年級梁瑜庭　第三名：八年級王梓誠
高中部 第一名：十二年級王臻誠 第二名：十二年級魏欣如　第三名：十二年級施尚誠

臺灣基督長老教會阿根廷教會附設愛育學校2021/09/03供稿

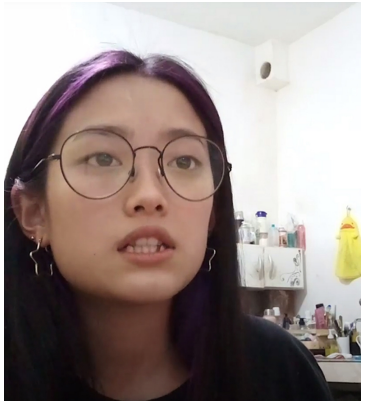

110學年度下學期愛育學校 正體漢字文化節「中學部演講比賽」

#愛育學校 正體漢字文化節 中學部演講比賽

台灣基督長老教會阿根廷教會附設愛育學校

活動時間：2021-08-28