2021年釜山華僑小學校園防疫宣導創作比賽

#釜山華僑小學　#防疫　#中文海報

釜山華僑小學

活動時間：2021-11-02

考慮新冠肺炎疫情不減、無法集合學生舉辦動態活動，釜山華僑小學改以舉辦靜態創作比賽讓校園活潑起來！此次「2021年校園防疫宣導創作比賽」讓學生繪畫、創作之餘能多了解防疫手段，同時學習使用中文來向大家宣導防疫守則，以三組分別為：低年級著色比賽、中年級書籤創作及高年級海報創作進行比賽。
在高年級創作作品中，可以看到學生們使用中文書寫防疫方法如勤洗手、戴口罩、保持距離……等，並利用生動可愛的圖畫輔助，試圖達到良好的宣導效果。而中年級書籤作品篇幅較小，同學利用分鏡效果做出漫畫般的版面，版面處處畫滿防疫相關資訊，豐富實用。
此活動寓教於樂，同學除自己完成創作外，在比賽後也互相觀摩、交流，也是一種課堂外的學習。

高年級得獎作品2

中年級得獎作品1

2021年釜山華僑小學校園防疫宣導創作比賽

#釜山華僑小學　#防疫　#中文海報

釜山華僑小學

活動時間：2021-11-02

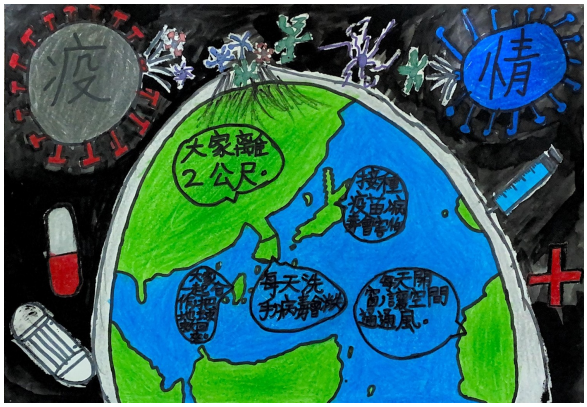

高年級得獎作品3

中年級得獎作品2

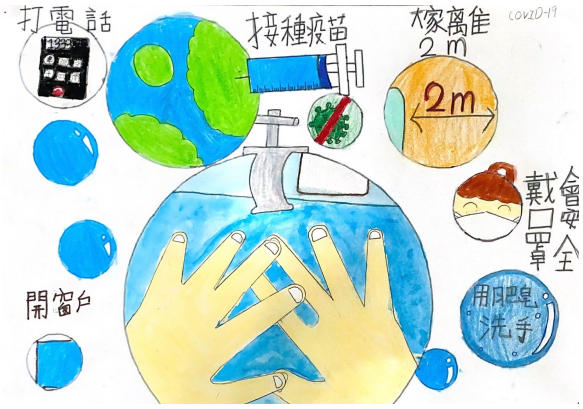

高年級得獎作品1

中年級得獎作品3