2021 敬師餐會網路相見歡

#大華府地區中文學校聯誼會

大華府地區中文學校聯誼會

活動時間：2021-09-25

大華府地區中文學校聯誼會一年一度的敬師餐會因去年2020年疫情影響首次舉辦網路敬師餐會深受好評，因此在年度例行校長會議討論之下，校長們一致決定今年2021再度舉辦網路敬師餐會取代餐廳圍桌吃飯。大華府地區中文學校聯誼會總幹事汪良元體恤老師們對僑校所付出的辛勞，因此跟去年一樣的方式，每位參加的老師們都可以選擇自己屬意的餐廳並憑大華府地區中文學校聯誼會特製的餐卷領餐，大華府地區中文學校聯誼會總幹事汪良元表示今年所合作的八家餐廳都是自己的口袋名單，不儘食物各有特色，更是美味，而其用意不只想讓老師們開心品嚐八家餐廳：Taiwan Cafe, Jumbo Jumbo Cafe Asian Taste好客來，Superbowl Noodle House海碗公，Hearty’s 川越食府，Japong Bakery, Cuppa Tea College Park 廣芳園, Sushi King 和 Jumbo Jumbo Chicken and Tea 所特製的敬師特餐以外，也是想幫助僑委會特約商家餐廳的生意。汪良元總幹事提到聯誼會在這一年多來雖遭逢疫情但仍然辦了許多活動，除了定期舉辦的活動之外更在今年6月增設舉辦申請大學的講座嘉惠高中生們並獲得熱烈迴響，這一切的一切都是靠所有學校校長和大家的努力，希望在未來的日子裡面可以呈現更多更精彩的活動，更感謝聯誼會的團隊：今天美麗的主持人李中慧，勞苦功高製作獎狀和餐卷的呂秋萍和黃百聰，唐伯禹，我們聯誼會的顧問，沈葆，白越珠，陳桂鈴，呂學明，譚建武，林宏圖，楊賢俊的努力辦了許多活動和所有兢兢業業在僑教上繼續努力的教育工作者，因此今年特別增設一個大華府地區中文學校聯誼會優良獎項，並也祝大家教師節快樂，而當天上線參加的校長們有：

慈濟中文學校： 陳淑茹
代表處中文學校：吳宛婷
北維州實驗中文學校 ：周菊君
北維中文學校：何淑妙
洛城中文學校：邊海嶼
德明中文學校：陳華威
黎明中文學校：王心怡
維華中文學校：湯秋玲
華府台灣學校：唐伯禹
華府中文學校：劉世揚
中華聖經教會中文學校：譚明亮
光啟中文學校：許翠蘭
巴城中文學校：白越珠
中華文化藝術學會：崔珍瑜
哥城中文學校：陳則文
光華中文學校：劉秀敏
德立華中文學校：劉慧玲

由僑教中心郭大文主任為我們此次敬師會致詞，郭主任提到，海外中文教師孜孜不倦深耕教育工作，及長期推廣華語文教學、傳揚臺灣多元文化的卓越貢獻表達感謝之意，同時代表僑委會委員長童振源頒發本年度大華府地區資深優良教師獎狀及獎金亦是此次敬師會最重要的任務之一，10位僑委會教師獎勵獎，得獎的老師如下：
5年的有：
蔡幸宜教師
楊婕妤教師
陶占祥教師
10年的有：
盛秋麗教師
尹幼琳教師
連城璧教師
許嘉家教師
呂秋萍教師
20年的有：
柴寧教師
30年的有：

2021 敬師餐會網路相見歡

#大華府地區中文學校聯誼會

大華府地區中文學校聯誼會 活動時間：2021-09-25

朱殿蓉教師
除此之外第二個任務是大華府地區中文學校聯誼會要感謝所有在僑教努力熱心服務的華語文老師和語文教學老師，文化老師和行政人員們，名單如下：
優良華語教師優良華語教師優良臺語教師優良文化教師優良行政人員 林吳思樺 張明熙 賴國龍 侯筱慶 张静 陸濛 吳湘穎 蔡孝鑫 陳怡芳 林沛芩 胡江 陳郁茹 孟祺然 王怡閔 林虹汎 楊雅琇 王姿穎 許嘉家 嚴冠維 鄭裕文 熊慧良 郭碧玉 張敏儀 張樞華 劉秀敏 黃君萍 江玄琤 林淑慧 JUAN PABLO QUIZON 張郁梅 呂乃聖 魏思佳 梁婷 陳曉嵐 潘志中 單馥瑄 黃慧文 郭慧蓉 江玄琤 高雅德 黃海芬 謝燕燕 王靖 张欣悦 陳開朞 蔡貞德 周娜妃 唐伯禹 朱殿蓉 張曉芬 官曉君 郭東妮 陳桂鈴 吳世榮 劉儀倫 林瑜渾 张麟 **優良日語教師** 林曉慧 劉必威 洪家瑜 李白 Akiko Keene 黃薏萍 賴燕玲 洪瑩馨 謝文玲 顏廷芬 談寶玉 鄧萍華 林宏圖 蔡蕙菁 林綠津 李宜軒 苗青玉 劉惠君 王裕惠 張春梅 曾恬 周玉 呂秋萍 黃桂珍 陳芊卉 黃吟馨 蹇明 鄭焱 陳文莊 蘇淺蕪 李露 吴贵爱 簡淑嫺 林仙芝 何妙鑽 楊俊傑 楊淨淳 葉文喬 尹幼琳 林慕羽 徐兆錦 謝麗惠 趙媛媛 覃嬿霖 彭雅慧 林憶真 張正憲 高姿容 易安玫 楊惠芬 潘維娟 楊提 梁麗梨 陳瑞華 陳欣瑗 陳月菫 賴怡君 甘地 陳怡美 何文清 劉紅 王心怡 林芩 柯秀穎 盧文文 李佩穎 彭郁云 蕭君如 蔡雲英 羅容千 林合璧 高桂芸 張一玟 王正平 謝凱燕 丁美文 章光霽 柴寧 張秋美 邊宇愷 王偉捷 耿勁 廖維棟 姚昱蘋 甘田 譚文寧 李德齡 王富諒 劉以忻 蔡幸宜 楊景翔 王策諄 楊婕妤 楊麗蓉 黃郁雅 李欣怡 王麗 王玫芬 游敏 柳慧鈺 萬世康 張育淳 葉奕志 林佳燕 孫平 吳思薇 李怡瑾 陳怡君 黃昱欣 劉維漢 邱凱翎 張凱涵 陳亞婕 葉靜臻 許欣怡 符曼苓 呂靜怡 柯懿真 卓桂芳 諶海雯 許昱婷 白淑華 鄭雯心 王育惠 吳玉琴 陳佳鈺 劉麗英 林泱洋 宋華第 田寶齡 黃珍珍 林章平 王季新 譚以莊 洪逸芬 楊曉婷 俞明選 魏碧蓉 林榆絜 鄭成嫻 楊靜嫻 陶占祥 官曉君 顏琇玲 陳佩瑩
敬師餐會的最後到了大家最期待也是大家最開心的時候，是由聯誼會顧問亦是僑務委員白越珠女士所提供的1000元給所有與會人員抽獎，有兩個階段的抽獎，而得到聯誼會優良獎項的老師們更是有兩次抽獎機會，果然成了今天敬師餐會的大贏家們，在抽獎活動中，汪總幹事還接到兩通神秘嘉賓電話特別要提供獎金給老師門，當天抽到禮卡的得獎名單如下：
優良老師行政 Amazon $25 賴怡君 蔡雲英 廖維棟 黃君萍 曾恬 陳怡君 王育惠 Amazon $25 Wang Poyu 陸濛 陳則文 陳郁茹 黃彥霖 張郁梅 高雅德 潘維娟 吳思樺 葛小燕 蔡雲英 蘇惠惠 李德齡 陳怡芳 陳綾茵 黃聖婷 貳獎 50元 Amazon 簡淑嫺 許欣怡 林章平 頭獎 100元 Amazon 陶占祥 王麗 賴怡君 特別獎 25元 Amazon 余逢吉 苗青玉 唐伯禹 賴燕玲 2021 年網路敬師餐會在一陣陣熱鬧聲結束，希望所有人都盡興，在大家彼此互道珍重聲結束。

2021 敬師餐會網路相見歡

#大華府地區中文學校聯誼會

大華府地區中文學校聯誼會　　活動時間：2021-09-25

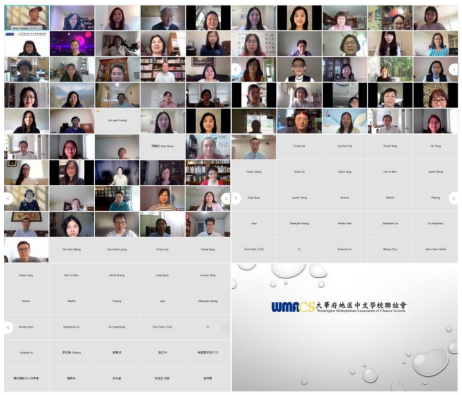

網路敬師餐會

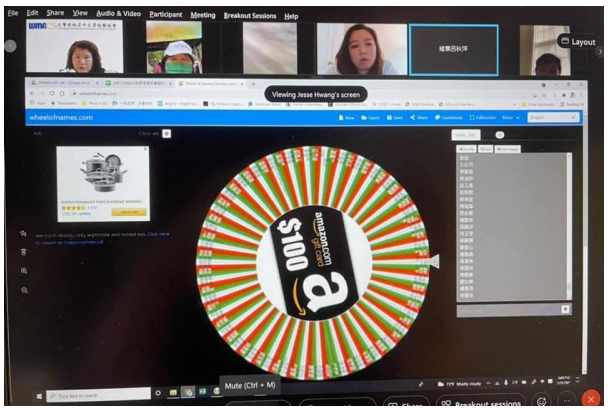

抽獎活動

僑務委員會獎狀

茲幸宣教師(校長)服務僑校任教屆滿五年依海外僑民學校教師獎勵委點特頒獎狀以資鼓勵

委員長 童振源

中華民國 110 年 7 月 28 日

Certificate of Merit

Certificate Number: 1100201584
Date: July 28,2021

This certificate is awarded to CINTHIA TSAI in accordance with the Directions for Rewarding Overseas Compatriot School Teachers in recognition of 5 years of services as a teacher/principal at overseas compatriot schools.

Amb. Tung, Chen-Yuan, Ph. D.
Minister, Overseas Community Affairs Council
Republic of China (Taiwan)

10位僑委會教師獎勵獎

僑教努力熱心服務的華語文老師和語文教學老師，文化老師和行政人員們獎勵

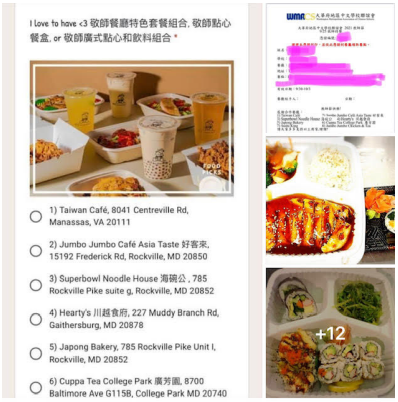

敬師特餐