民國110（2021）年清邁地區華校教師研習

#清邁教師研習班　2021清邁教師研習班　清邁地區華文學校聯合會

泰國清邁地區華文學校聯合會　　活動時間：2021-10-05

2021年10月5日早上8時50分由清邁地區華文學校聯合會協助指導，一新中學承辦的華校教師研習班以線上教室正式開課。前後由中華民國駐泰國臺北經濟文化辦事處僑務組陳超峰副組長、清邁地區華文學校聯合會王世璽會長、一新中學沈慶敏校長致詞，為本次活動拉開了3日短暫的「民國110（即西元2021）年清邁地區華校教師研習」的佈幕。有20所學校共60多位華文老師踴躍參加。

首先由中華民國駐泰國臺北經濟文化辦事處僑務組陳超峰副組長致詞感謝王世璽會長、沈慶敏校長為華文教育的付出，同時也鼓勵參加的各位老師能在研習中收穫滿滿，疫情期間照顧好自己，祝福大家身體健康。

接著由清邁地區華文學校聯合會王世璽會長致詞感謝中華民國僑務委員會贊助此次的活動，在疫情氾濫期間還仍然關懷清邁地區華文教育，用盡方法在為華校教師加強華文教學技能，增進教學新知，分享教學心得。同時也感恩僑委會半個多世紀以來連綿不絕的贊助資援泰北華校，清邁地區華文學校聯合會全體師生飲水思源、秉持先輩們艱辛創辦學校為後裔子孫傳承中華文化的宗旨，不忘自己的根。感謝一新中學沈慶敏校長為華文教育貢獻承辦此次活動，也感謝三位主講老師：邱珍寶老師、陳怡鈞老師及楊婉樺老師為大家精心準備課題，更感謝所有老師踴躍參加，熱愛華文教育，真心為華文教育付出。希望老師們多多珍惜這份難能可貴的機會，做到全勤不缺席不遲到的好學員。也希望本次的研習班能夠帶給大家最大的收穫。最後王會長祝福研習班一切順順利利、開開心心、受益滿滿。

隨後承辦單位一新中學沈慶敏校長致詞表示感謝僑委會的關心疫情間我們華校的教育所以才舉辦贊助本次活動及清邁華文學校聯合會王世璽會長協助指導。同時也勉勵報名參加的老師們3日內能收穫滿滿，對教學增添不少教學資源，希望能在疫情中必須僅能線上教學的老師們有所幫助；能多元化提高教學方式；能增進教學效率成果。

最後在3日的研習中，大家在三位主講老師帶來的各方面的知識，於歡樂中學到新的教學資源，對全球華文網更進一步深度的了解，全球華文網裡龐大的教學資源可以供應我們採取，可謂取之不盡用之不竭，希望全球華文老師們能取之善用。也學到了適應如今疫情期間應用的教學方法、編制線上考卷、運用基本動畫等融入自己的課堂教材中。本次研習班雖短短三日但大家受益多多。

研習班情景 （圖/清邁光華中學沈開良校長）

民國110（2021）年清邁地區華校教師研習

#清邁教師研習班　2021清邁教師研習班　清邁地區華文學校聯合會

泰國清邁地區華文學校聯合會　　活動時間：2021-10-05

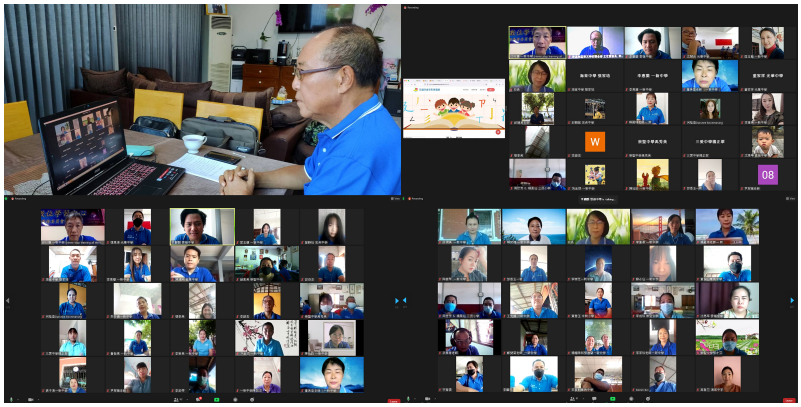

研習班全景

泰國清邁地區華文學校聯合會 王世璽會長 致詞

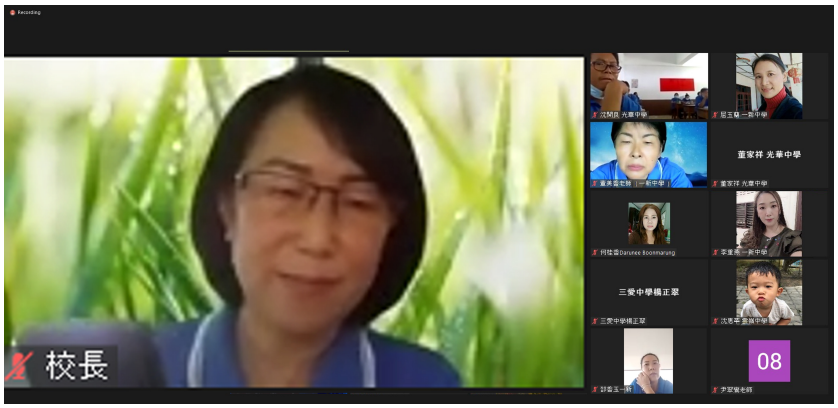

承辦方 泰國清邁一新中學 沈慶敏校長致詞

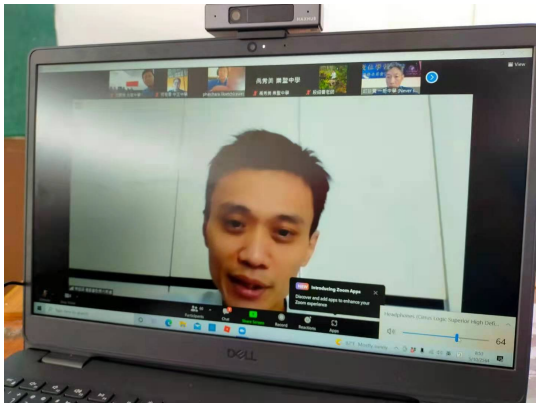

中華民國駐泰國台北經濟文化辦事處 僑務組 陳超峰 副組長 致詞

研習班情景 （圖/清邁光華中學沈開良校長）