漢字文化節系列活動-南非夸祖魯那他省台灣中華文教中心

#好事發聲

那他省台灣中華文教中心/德班中文學校

活動時間：2021-07-31

南非夸祖魯那他省台灣中華文教中心

1. 由於本地疫情在六月初轉嚴峻，所以由當時的實體課轉線上教學。原預計的活動也只好改在線上完成，故學生參賽作品以錄音與錄影方式呈現。
2. 朗讀和說故事項目由各班老師出題做班級比賽。取兩名頒發獎狀與獎金。
   歌唱項目由學生從五首指定曲中自選一首演唱；話劇(相聲)項目則自行選題。
   上述兩項全校分三個年齡段競賽。由老師分組評分取前三名頒發獎狀與獎金。
3. 這是第一次在線上活動舉辦活動 剛開始規劃時，很是擔心，甚麼樣的活動適合？如何執行等一堆問題，但經過老師們集思廣益後，終於有了目前的成果。
4. 在疫情期間讓學生透過新穎的學習管道，老師與學生們都能互相學習與彼此觀摩成長。

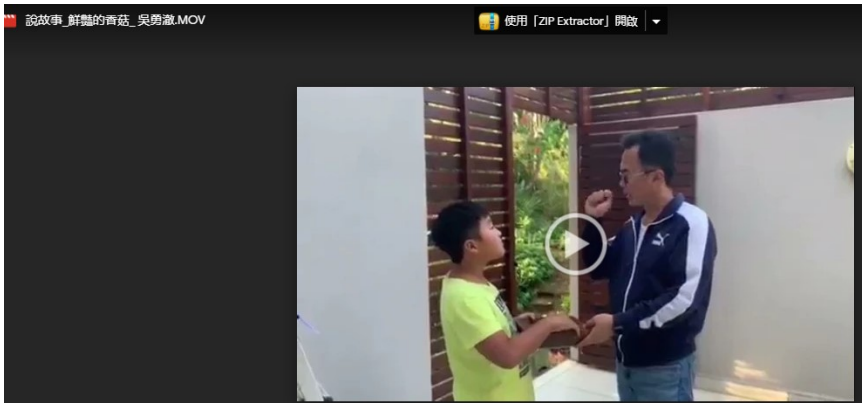

說故事比賽小中一班第一名

歌唱比賽11到14歲組第一名

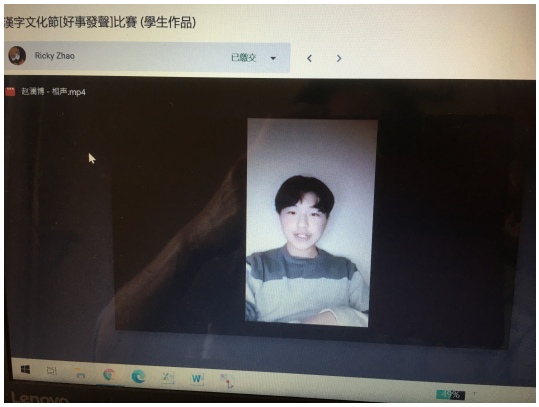

相聲比賽12到15歲組第一名