2021年休士頓中文學校聯誼會夏季教師研習會簡報

#

休士頓中文學校聯誼會

活動時間：2021-08-19

休士頓中文學校聯誼會於6月26日、7月10日及7月24日舉辦3場線上華文教師教學研習會，邀請臺灣師範大學教師陳立芬、臺灣彰化大學教師楊曉菁及中原大學華語文教學中心主任連育仁授課，以提升老師們數位教學技能。休士頓華僑文教服務中心主任陳奕芳特別於7月24日舉行的結業式，說明疫情期間僑胞權利保障及僑委會提供的相關服務，並介紹新到任副主任黃依莉。本次課程主題依序為「學中用、用中學-中文教學設計」、「華語文教學中媒體影像之設計及應用」及「學華語向前走與複合教學的實踐」，參與的老師都表示經過這次研習會，對於以後運用既有教學素材與資源更得心應手，同時也學習到如何更有效率地進行線上教學；老師們也紛紛感謝國內相關部會及僑委會對僑胞的關心，以及對推行中文教育的贊助。這次研習會廣獲好評，吸引來自全美各地中文教師參與，總參加人數幾近350人次。因應疫情在線上舉辦研習會，打破時間和空間的限制，提供更多學習平臺，也讓不同地區的老師們能在線上交流分享中文教學的經驗，為將來研習會的舉辦發展出新的模式。

休士頓僑教中心陳奕芬主任致詞勉勵教師們。

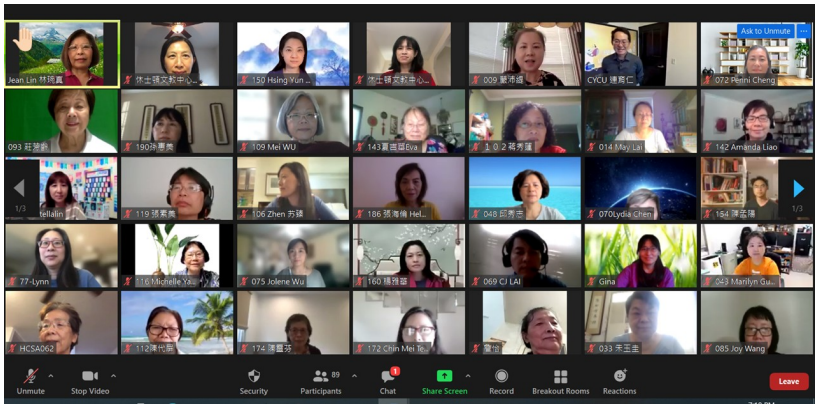

休士頓聯誼會會長林琬真在開業式上致詞並和與會老師及陳奕芳主任合影。

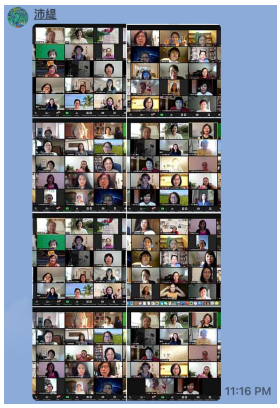

全美各地中文教師踴躍參加研習會。