新海中文學校　2021 孟郡夏令營成果發表會（線上）

#

新海中文學校　　活動時間：2021-07-02

孟郡夏令營於2021年6月28日到7月2日如期在線上舉辦。今年由新海中文學校主辦，維德孟華中文學校協辦，更由中華民國僑委會大力支持，課程包括民族體育、 漢字打字、唐詩吟唱和中文點唱機。並於7月2日舉行線上成果發表會，讓貴賓們、家長們和觀眾們對學員和助教的精采演出，大開眼界，讚不絕口！

駐紐約文教中心陳永豐主任、新澤西中文學校協會江海寧會長和維德孟華中校校長吳傳柏都在線上出席結業典禮。孟郡中文夏令營營長胡際敏特別感謝中華民國僑務委員會和新澤西中文學校協會對營隊的大力支持和協助，尤其是疫情時間對中文學校老師的培訓，讓夏令營老師們和工作人員能在線上成功地舉辦活動。陳永豐主任也讚賞孟郡中文夏令營舉辦了一場別開生面的營隊，這也是他第一次參加線上夏令營成果展。

成果發表會裡，看到學員和助教們在短短的五天裡，學會了吟誦春曉、靜夜思、江南等多首唐詩，非常難得。民俗體育的課程安排了學員們跟著學唱多首膾炙人口的歌曲：「熱情的沙漠」、「 一剪梅」和「美麗新世界」。雖然是線上夏令營，但參加者仍然有機會活動筋骨，多位學員和助教也展現他們跳繩、扯鈴和民族舞蹈的才華。語言方面，學員們學會了漢字打字，低年級的學員打出了自我介紹， 高年級的同學們不僅學會了臺灣著名樂團五月天的「因為你 所以我」的歌曲，也用電腦打出了歌詞和自己的感想。成果發表會的壓軸是主角們表演的「碰碰碰」舞蹈、熱情洋溢，將成果發表會帶到了最高潮。

整個成果發表會裡，看到孟郡中文夏令營對課程精心設計，難怪每年都深受家長和學生們的喜愛。 江海寧會長也特別鼓勵孟郡中文夏令營在許多中文學校都取消夏令營的情況下，仍然願意承擔舉辦中文夏令營的重任，非常難得。

更多夏令營詳情與活動照片、表演影片可上新海中文學校臉書網址： www.facebook.com/pg/Jersey-Shore-Chinese-School-新海中文學校-678376375509913。新海中文學校將於九月份開始實體課程，現在已經開始接受招生，歡迎大家踴躍報名。詳細資料可在網站www.jscsnj.org上查詢。

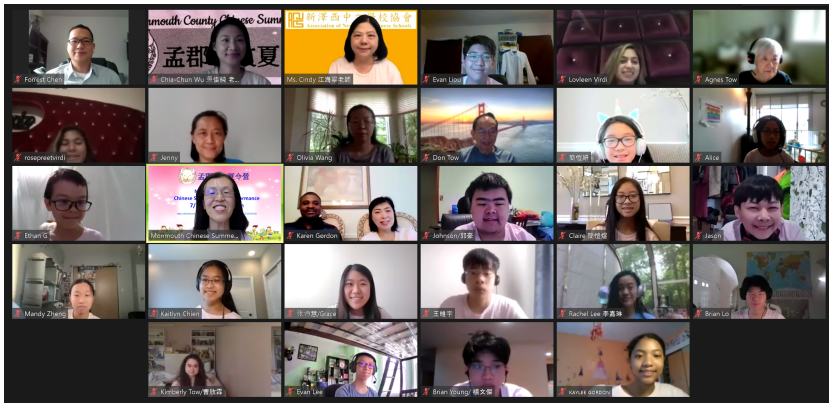

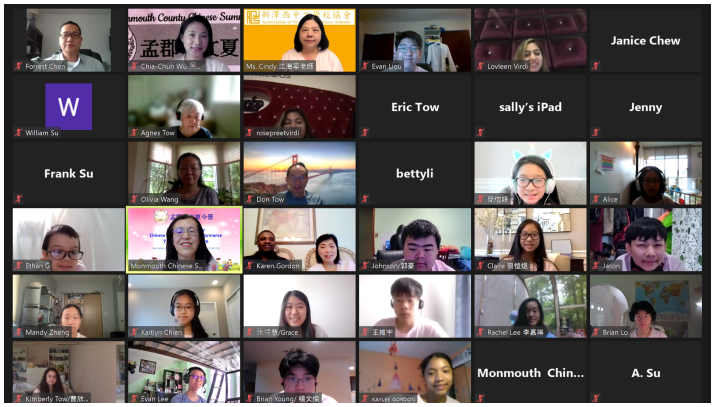
Janice Chew
W
Eric Tow
sally's iPad
Jenny
Frank Su
bettyli
Monmouth Chin...
A. Su