田州大納城中文學校　2021 海外青少年夏令營開跑囉！（線上）

#田州大納城中文學校　#海外青少年夏令營

亞特蘭大華僑文教服務中心

活動時間：2021-06-12

目前美國疫情已漸漸獲得控制，秋季新學期預計能夠如期回校上課。為保持學生學習的持續性，大納城中文學校於6月12日舉辦夏令營，且此次夏令營採網路上課方式以配合社區規範。夏令營為期六周，共16個班級，約40位學員，13位教師。

語文課方面以教科書之外的主題教學方式，例如旅遊、現代網紅、實用成語、帶動唱、詩詞欣賞、認識書法字體、中文笑話與謎語、繞口令及日常生活對話等。文化課程方面以不同文化主題的方式呈現，孩子和家長們除了學習紅包文化，端午龍舟折紙技巧，五筆國畫之外，還有皮影戲玩偶製造，傳統臺灣三杯雞示範。

這幾個廣泛且有趣的項目，可增強學員對中華民族文化習俗的了解，紅包和折紙可以訓練眼、手和腦的合作，國畫可以讓學員了解用毛筆畫圖和寫漢字的有趣，飲食和養生文化除了學習中華臺菜烹飪方法，還可從中學到穴道按摩和和天然植物食補的過程，學到中醫的健康知識，可及時的運用到暑假期間日常的生活之中。

我們剛上完第一堂課，家長們的回響非常熱烈，學生們的學習意願也高。結業之後，再用照片和錄影來詳細報導成果，讓其他未能參與夏令營的學生能有機會學習到傳統民俗技藝。這次的文化夏令營大納城中文學校特別與舊金山慧智中文學校的老師們合作上文化課。對我們的老師團隊是很好的示範觀摩機會。我們將再接再厲，為海外有興趣學習中華文化語言的學員們努力。

折紙技巧教學

田州大納城中文學校　2021 海外青少年夏令營開跑囉！（線上）

#田州大納城中文學校　#海外青少年夏令營

亞特蘭大華僑文教服務中心　　活動時間：2021-06-12

日常生活認字

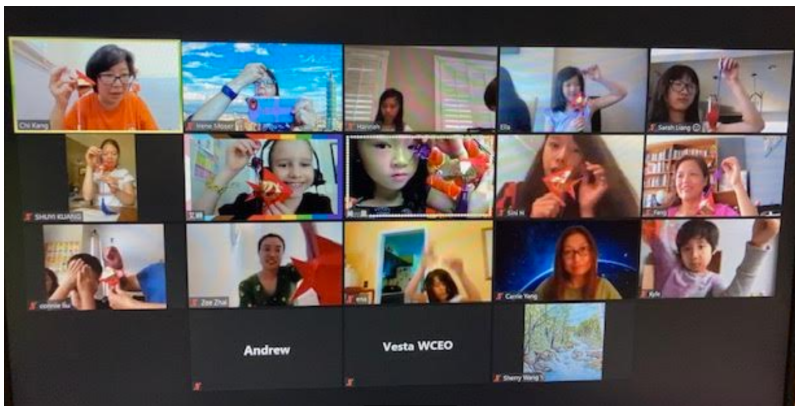

學生實作折紙藝術

學習紅包文化

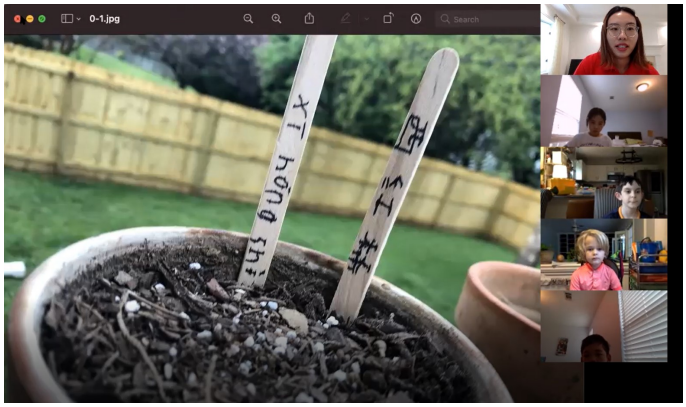

現代網紅拍照法