2025/9/13 下午 02:31:08

新海中文學校　2021 畢業暨結業典禮（線上）

#新海中文學校　#全校畢業典禮　#結業典禮

新海中文學校

活動時間：2021-06-12

新海中文學校於12日舉行全校畢業典禮和結業典禮。典禮由教務主任林依靜主持，校長楊一中及新澤西中文學校協會會長江海寧致詞，感謝所有老師，行政人員，學生和家長，在這一年疫情中，仍然不間斷地教學，服務和學習。

今年有四位12年級的畢業生，分別是王思涵，郭敏，韓朋山，周慧欣，老師們紛紛獻上祝福的話，畢業生們也以中文致答謝詞，謝謝新海老師們的教導。

典禮中也頒發新海之光，新海家長會感謝狀，ANJCS 優良老師，資深老師，資深行政人員，ANJCS優秀學生獎學金及榮譽學生，ANJCS校際比賽獎等獎項，並於其中穿插學生抽獎。
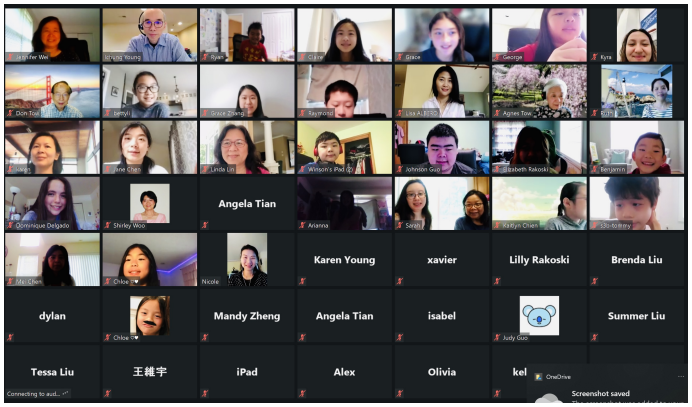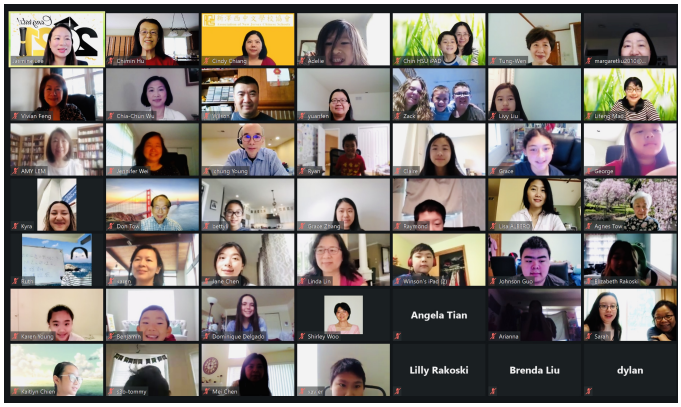
校長楊一中將連任新海校長，典禮在大家的掌聲和祝賀聲中，圓滿順利結束。