南加州中文學校聯合會　2021 漢字文化節系列活動：文化列車-最終站（線上）

#

南加州中文學校聯合會　　活動時間：2021-04-04

南加州中文學校聯合會在3月28日完成了正體漢字文化列車之後，獲得極大的迴響，本系列文化之旅的第2段旅程在4月4日上午9點半再度啟動，並於下午6點半完美落幕。

4月4日的活動中，參與的學校與單位有核桃孔孟中文學校的文化種子青少年團，這群從小堅持在中文學校學習中文的初、高中學生們所組成的團體，設計了更符合海外學生們有興趣及共鳴的活動，讓參加的孩子們在活動中「玩」中文正體字，個個玩得不亦樂乎！

還有哈崗中文學校的校長及喜瑞都中文學校的老師們，個個使出渾身解數，學生們在每一個時段的活動中參與的欲罷不能，最後到站時，歡樂派對的抽獎讓活動進入了最高潮。在大家都依依不捨時，本會又推出了「福爾摩沙馬戲團」的特別節目與大家共度兒童節。

在驚喜連連的活動及節目中，結束了2021年本會的正體漢字文化節活動，嶄新的設計和不一樣的體驗是今年度的活動特色，但願最終全球能戰勝疫情，所有人都能平安健康的回到正常生活，讓正體漢字文化能更完美的在海外推廣與發揚。

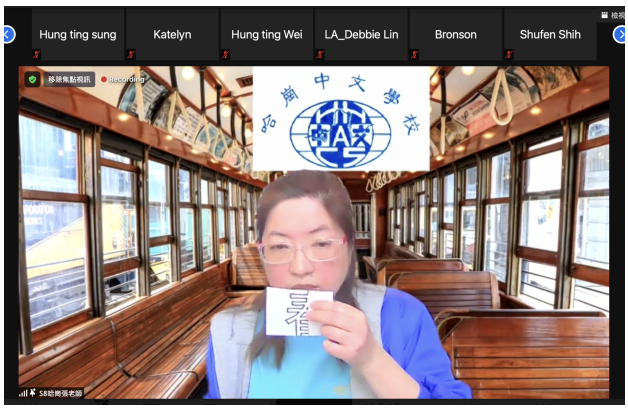

認識正體字的對稱之美。

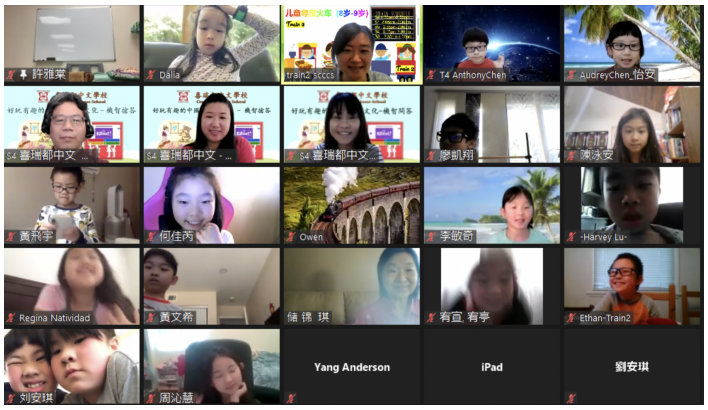

學生們歡樂的「玩」文化。