美國北卡洛麗中文學校　2021 漢字文化節活動：認字詞檢定競賽（線上）

#北卡洛麗中文學校　#認字詞檢定競賽

亞特蘭大華僑文教服務中心

活動時間：2021-04-24

為了提升學生們的華語文能力，北卡洛麗中文學校（NC Raleigh Chinese Language School）於4月24日舉辦了全校性班級認字詞檢定和競賽。這也是繼去年校方因應COVID-19肺炎疫情改為線上教學後，第2次以線上作業方式舉辦的認字檢定競賽。

校方於2020學期末通知家長和學生們認字比賽和檢定的規則，之後班級導師不時地提醒家長幫忙學生做複習。此次考試仍以各班級為單位，試題字數依照學生中文程度而定，由教務從各班級老師提供的字詞題庫中選出。有別於以往每班以兩位志工家長同時當裁判，和受試學生進行現場面對面口試的方式，此次的裁判由各班級導師和1位志工幹部共同擔任。

班級導師事先以抽籤方式決定學生上線時間，競賽當天讓學生在指定時間內進入視訊會議。學生在裁判人員的指示下，看著電腦螢幕上的試題念出字詞，學生認字詞需達成百分之80以上方能通過檢定認證。教務主任最後依照裁判簽定發音認字詞的準確度，和時間長短做為評分標準，遴選表現優異的前3名學生。競賽結果將於5月1日公布，各班級前3名將獲得獎狀及獎品1份，通過檢定的學生也將獲得校方頒發該年級的檢定證書。

一年一度的字詞檢定及競賽雖然會帶給學生們不少的壓力，但也能督促學生們對所學過的單字詞句更加熟悉，進而促進其字詞語彙的運用和華語文會話的使用能力。此次線上視訊認字檢定比賽競爭頗為激烈，不少家長反應在一旁看著孩子們應試，心情也會跟著緊張。校方感謝老師們對視訊軟體的使用配合以及規劃考試的用心，也感謝家長和學生們的耐心配合以及對新規定的遵守。然而線上考試仍有其無法突破的侷限性，冀望來年能恢復正常的實體教學和各項競賽。

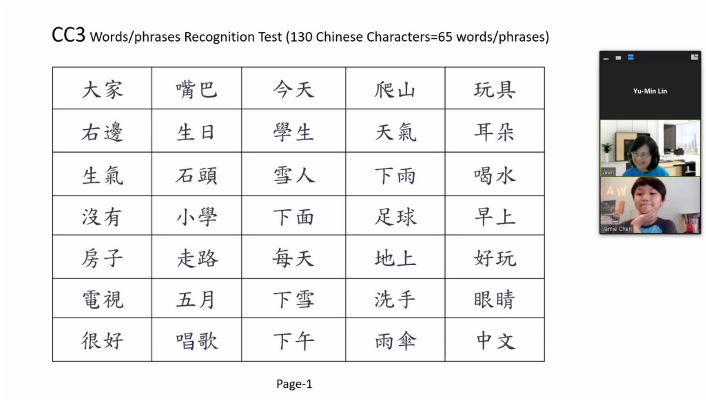

CC3 Words/phrases Recognition Test (130 Chinese Characters=65 words/phrases)

大家	嘴巴	今天	爬山	玩具
右邊	生日	學生	天氣	耳朵
生氣	石頭	雪人	下雨	喝水
沒有	小學	下面	足球	早上
房子	走路	每天	地上	好玩
電視	五月	下雪	洗手	眼睛
很好	唱歌	下午	雨傘	中文

Page-1

Jemie很有自信的唸出每一個字喔!

美國北卡洛麗中文學校　2021 漢字文化節活動：認字詞檢定競賽（線上）

#北卡洛麗中文學校　#認字詞檢定競賽

亞特蘭大華僑文教服務中心　　活動時間：2021-04-24

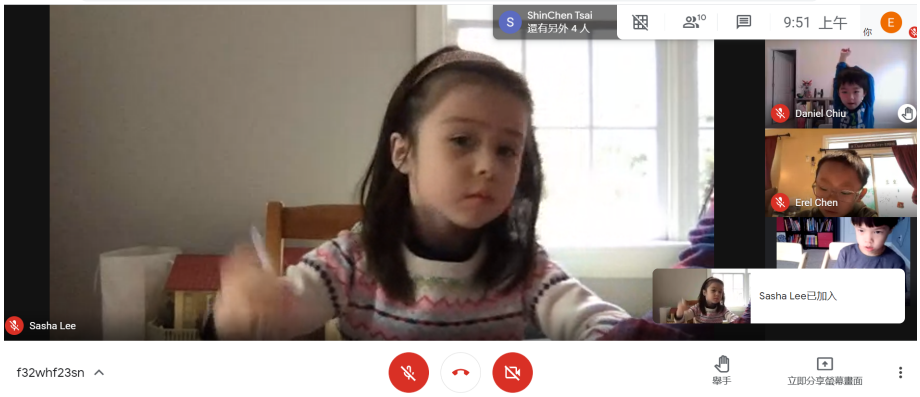

認真準備比賽的低年級學生。

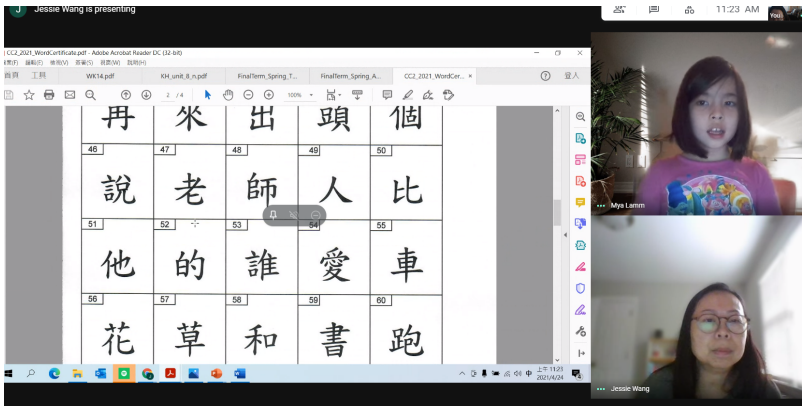

雖然母語不是中文，Maya還是很認真的讀著每一個中文字。

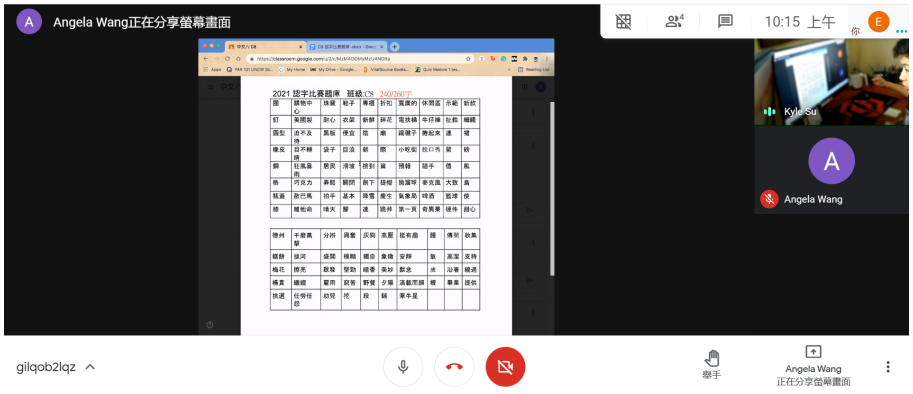

高年級學生組競爭也很激烈喔!

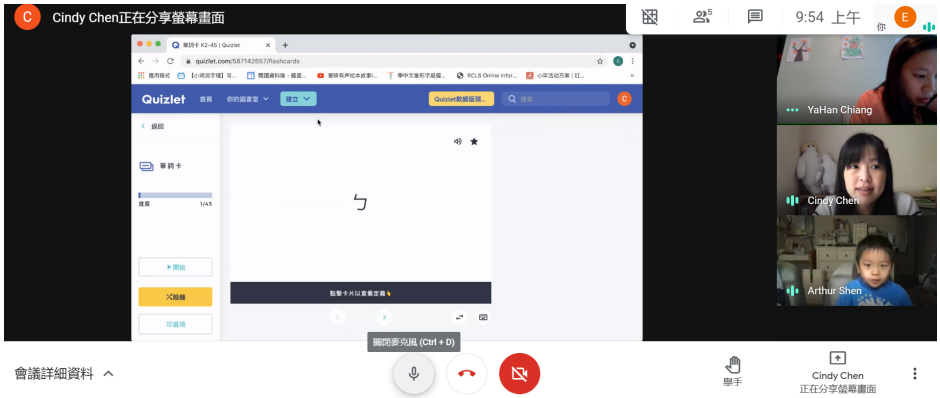

可愛的幼兒組學生很努力的在讀注音符號呢!