華興中文學校　2021 漢字文化節：教師研習會（線上）

#漢字文化節　#教師研習會

華興中文學校

活動時間：2021-03-13

由華興中文學校主辦，中華民國僑委會協辦的漢字文化節系列活動，已分別於3月6日與12日舉辦完成。今年是以推廣《學華語向前走》教材教案實例分享的教師培訓講座，讓教師們對《學華語向前走》這套教材有更深入的認識與靈活的運用。

今年漢字文化節線上教學活動，分成以下兩個場次的講座進行演說：
場次1：The key skills of keeping students engaged in distance learning介紹數位軟體
場次2：中文百寶箱《學華語向前走》示範教學為主軸

由於此次為線上教學，因此吸引了來自全球各地華語文教師的參與，兩場大約有近500位教師們的加入。華興中文學校舉辦此漢字文化節系列活動，其目的是希望中文教師們，在透過講座後，對海外的中文教育，能經由《學華語向前走》這套教材的教學示範，使教師們在教授中文課時，變得更有信心，讓學生學習中文變得更好玩有趣，進而達到發揚中華文化於全世界的目的。

講座當日，駐休士頓臺北經濟文化辦事處羅復文處長、休士頓華僑文教服務中心楊容清副主任皆入席指導。羅復文處長表示，僑教是中華民國政府目前極力推動的重要業務之一，他對於海外僑胞第二代語文學習及文化傳承表示關心，尤其是對僑校教師們所承負的中文教育推廣之責表示感謝。楊容清副主任也勉勵華語文教師們，中文教育是現在世界的主流，僑校教師對於傳承中華文化有非常大的貢獻與意義，她相信在教師們共同努力之下，更可以將我們的中華文化發揚光大。此次主辦單位的華興中文學校校長孟敏寬，在致詞中也感謝來自全球各地的華語文教師對此次活動的支持，她希望大家能藉由軟體介紹課程，提升教學技巧，藉由《學華語向前走》的教案分享，讓教師們與「全球華文網」的網站資源做結合，活用於教學之中。

在3月6日的講座中，陳雅芬老師分享她在教學過程如何搭配PPT動畫，引發學生學習動機，也用動畫讓學生了解動作或抽象類的生詞，並帶領學生以循序漸進的方式學習華語。她同時也強調學生品格教育的重要性，要運用教育的4個層面（家長、學校、學生、教師）去塑造線上中文教學環境，也示範如何使用《學華語向前走》的教材教學，還有如何在課程進行中，觀察教學內容是否符合孩子的認知程度及語言能力等方向，提供了教師們線上教學的示範。陳老師對課堂教學的靈活變化，得到了與會教師們的肯定與認同。

華興中文學校主辦的漢字文化節教師培訓

華興中文學校　2021 漢字文化節：教師研習會（線上）

#漢字文化節　#教師研習會

華興中文學校　　活動時間：2021-03-13

《學華語向前走》示範教學

參加漢字文化節線上教師研習會的教師們

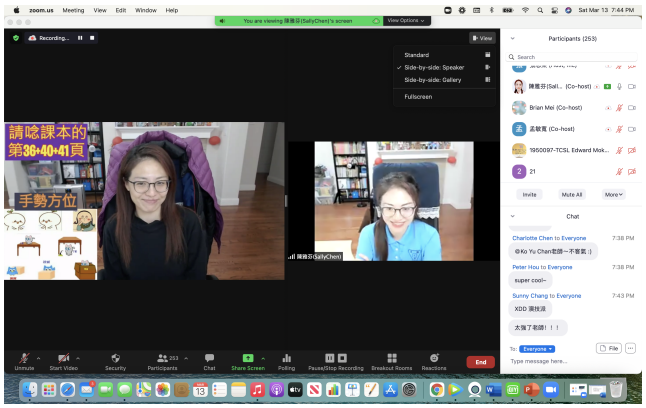

《學華語向前走》示範教學 – 陳雅芬老師

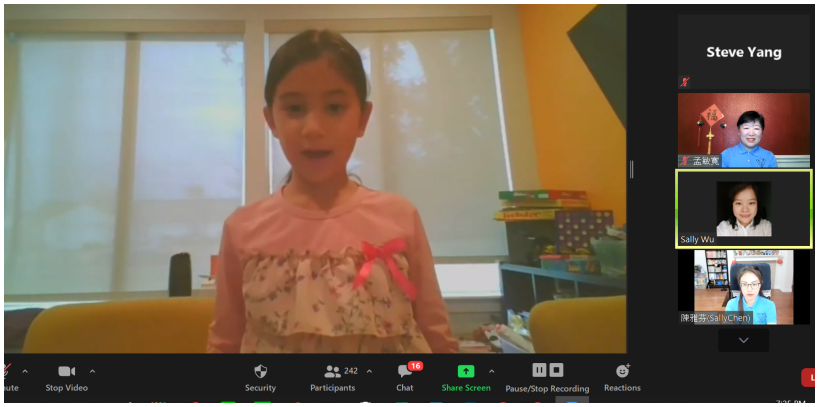

網路教學成果展示

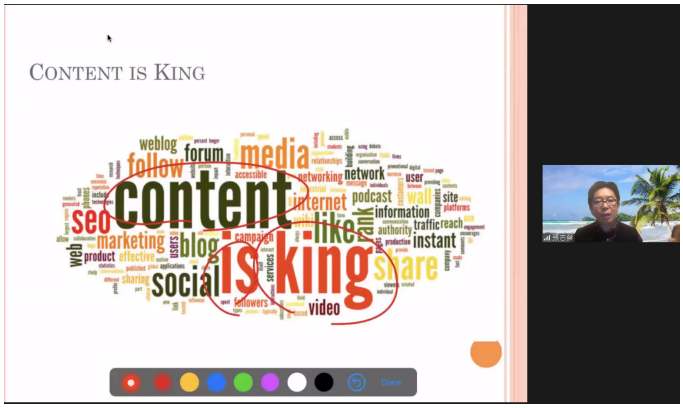

教學軟體課堂運用與學生互動 – 張志榮老師