紐約新海中文學校　2021新年晚會 JSCS Chinese New Year Celebration（線上）

#新海中文學校　#熱鬧迎牛年

新海中文學校　　活動時間：2021-02-06

新海中文學校　線上熱鬧迎牛年

新海中文學校於2月6日舉辦了別開生面的線上新春聯歡會。雖然因為疫情，大家不能相聚一堂，但仍有近200位師生家長及貴賓在線上熱情參與。除了有語言班和文化班精彩的表演外，還有成人及兒童的抽獎穿插其中，開心熱鬧迎牛年。

開場幻燈秀集結「快樂水彩」、「太極拳」、「電腦班」、「SAT數學班」、「唱唱跳跳」各文化課的作品和上課照片，琳瑯滿目。在「祥獅獻瑞」之後，迎來近30名貴賓的新春祝福，包括紐約僑教中心主任陳永豐、僑務委員戴松昌、新澤西中文學校協會會長江海寧、新州眾議員迪瑪索(Serena DiMaso)、含德市市長Gregory Buontempo、學區總監及學委。其中，含德市市長頌發褒揚狀感謝新海長久以來對社區的貢獻，以及在疫情中捐贈口罩與防護衣，並宣布市府將2月6日訂為「新海中校日」。此舉贏得全場喝采，全校師生皆以新海為榮。

主持人李萍和張嘉倫接著介紹所有表演節目：舞蹈班的「茉莉花」，扯铃班的「旋轉乾坤」，還有防身術班的示範。語言班有「吉祥話」、「拜年」、「茉莉花手語」、「十二生肖數來寶」、「妳笑起來真好看手語」、「新年詩句」、「月亮代表我的心」等精采的節目，可以看出老師跟學生們的用心與巧思。線上新春聯歡會在校長楊一中抽出紅包大獎中熱鬧結束，大家互相拜年迎接金牛年的到來。

新海中文學校每週六上午網路上課，查詢可洽教務主任林依靜(917)991-4778，新海網址:www.jscsnj.org。

線上新春聯歡會在校長楊一中抽出紅包大獎中熱鬧結束，大家互相拜年迎接金牛年的到來。

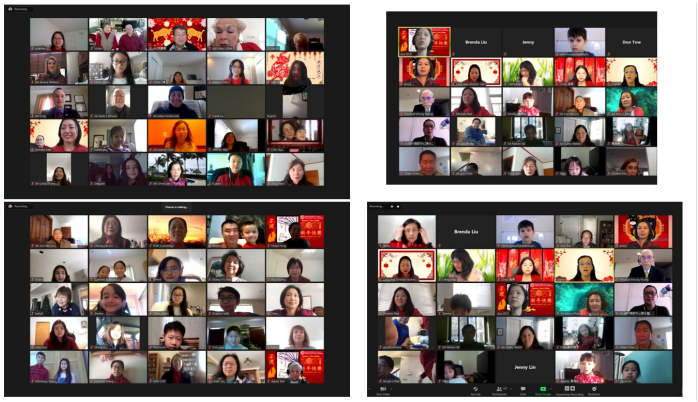

將近200位師生家長及貴賓在線上熱情參與。

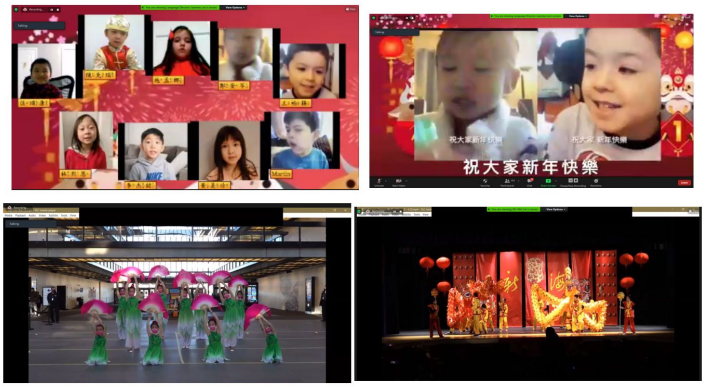

主持人李萍和張嘉倫接著介紹所有表演節目：有語言班的「吉祥話」、「拜年」，舞蹈班的「茉莉花」及舞龍表演等。

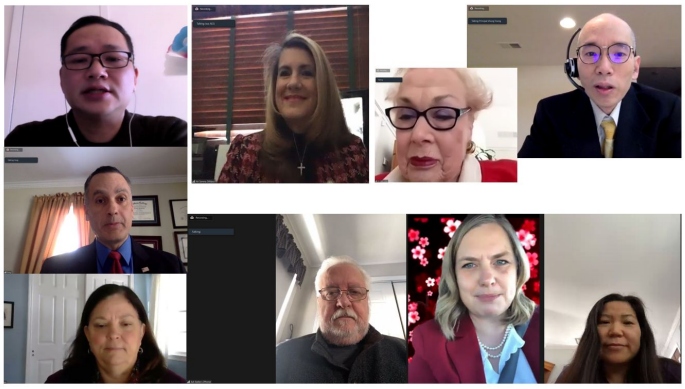

紐約僑教中心主任陳永豐、新州眾議員迪瑪索(Serena DiMaso) 、含德市市長Gregory Buontempo、學區總監及學委也前來祝賀。