富樂頓中文學校　2020 「愛戀臺灣」文化營（線上）

#富樂頓中文學校　#線上　#文化營　#橙僑　#臺灣

富樂頓中文學校　　活動時間：2020-12-19

橙縣文教服務中心與富樂頓中文學校在12月19至22日舉辦「愛戀臺灣-青少年線上文化營」，讓大家一起穿越體驗臺灣文化和臺灣之美。

中心主任蔣翼鵬勉勵學員學習豐富的文化營內容，包含旅遊攻略—帶我去臺灣、聽說我都行—必備旅遊中文、最重要的一件事—臺灣美食、詩和遠方—臺灣風俗民情文物以及臺灣童玩手作課，就此對臺灣的各種文化面向有所了解。

學生活動成員多為12到18歲的青少年，4天的活動由各領隊教師進行小組團建，分為臺北欣欣向榮隊、臺中中西通吃隊、臺南阿凡達菜隊及臺東進擊巨人共4隊，隊長及副隊長引領學員間互動學習，增進彼此了解，讓文化營活動不僅是單向上課，而是教師與隊員間多面向的交流，即使在線上上課，氣氛仍然持續熱絡。

文化營的溝通平臺透過Google Classroom，教師們布達上課訊息和每堂活動作業驗收，學員們在上課後，除了要規劃旅遊計畫外，還要手作波霸和蛋餅與家人分享，製作簡易布袋戲偶及各式童玩。

這這次的活動不僅僅是心靈成長，更讓學員們手腦並用，發揮各種創造力，彼此欣賞隊友們的成品。

學生在家製作波霸奶茶。

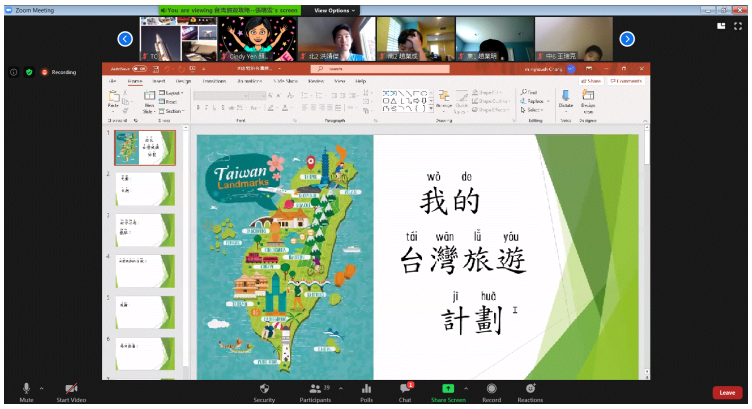

每個學生都很高興學會自己可以安排臺灣自助旅行。

顏綠美老師教導學生如何用家裡隨手可得的東西製作好玩的布袋戲。

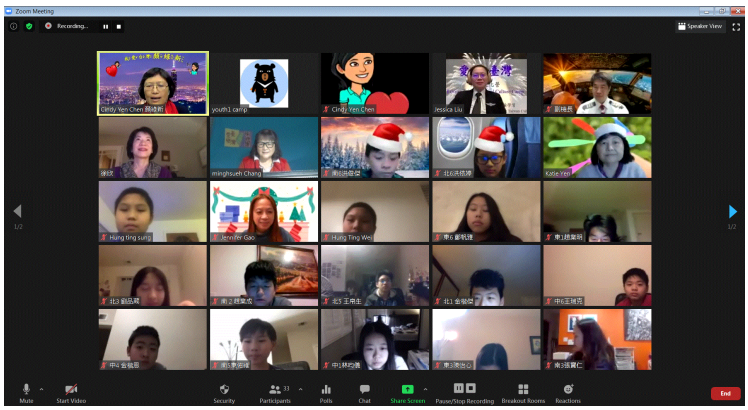

第4天旅程結束，學生們準備分享快樂的臺灣旅遊經驗。

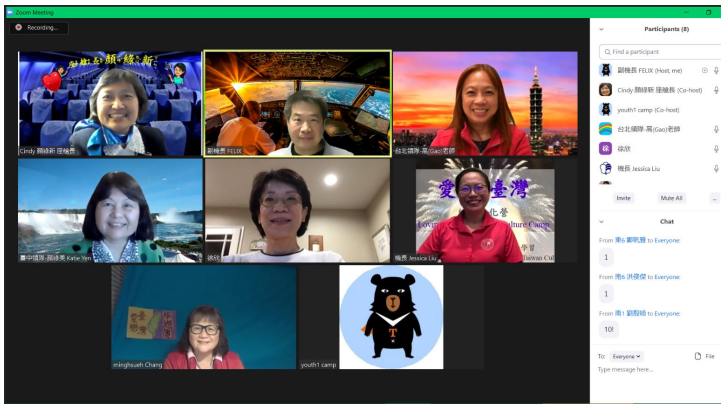

在聖誕節前，基長劉宜靜校長、地勤主任金竹先老師、座艙長顏綠欣老師、文化課程的張明雪、徐欣、顏綠美和高純幸等四位愛心教師帶領著學生，用了4天的時間完成了 一次精采難忘的線上臺灣旅行。