2025/9/14 上午 04:43:36

北加州臺灣學校聯合會　2020 冬季臺語教師研習會（線上）

#北加州臺灣學校聯合會　#冬季　#臺語教師研習會

北加州中文學校聯合會

活動時間：2020-12-19

北加州臺灣學校聯合會於12月19日舉辦「2020年冬季臺語教師研習會」線上活動，邀請國立臺灣師範大學華語文教學碩士饒淑惠老師、資深華語與臺語講師李素慧老師擔任講座，計有金山灣區文教中心主任閻樹榮、副主任徐廣梅、臺、客、華語文教師以及對臺客語教學有興趣的教師約計40名出席。

本次線上活動主要是借華語通用拼音的教材教法，引導教師和鄉親如何延伸到教學臺語與客語的便捷之路。為保存臺灣母語在海外僑胞子弟們的學習興趣與能力，《生活華語》課本的教材教法是為學習母語為臺、客語的一個既多元又快捷的前置通道。這次年終講座，已有鄉親們向本會詢問《生活華語》、《生活臺語》和《生活客語》教材，本會將持續與僑委會的僑教處聯繫，協助臺灣母語在海外臺僑界的存留與發展。最後要誠摯感謝僑委會對這次線上活動的贊助與支持。

課程由饒淑惠老師講授「最新華語教材：幼兒生活華語主題式教材教法」，以教材《生活華語》教學經驗分享主題教學，包括語言/閱讀、創作/美勞、遊戲/益智、扮演/戲劇，並以唱導說讀帶入教學；李素慧老師的「教華語順便學會臺語和簡單的客語：幼兒生活華語K1的12首臺語兒歌教學」，以臺語通用拼音，包括聲母、韻母、複韻母、鼻母音、聲化母音、鼻化韻尾鼻、入聲等，循序漸進地帶領與會者聲調練習，並指導臺語兒歌、數來寶、臺語讀唐詩等融入教學。

期許所有線上與會的教師們，能藉由本次研習活動，讓自己更加充實教學內容，推廣海外臺、客語教學，讓臺灣優質文化在海外發光發熱。

李素慧老師-客語讀唐詩教學

北加州臺灣學校聯合會　2020 冬季臺語教師研習會（線上）

#北加州臺灣學校聯合會　#冬季　#臺語教師研習會

北加州中文學校聯合會　　活動時間：2020-12-19

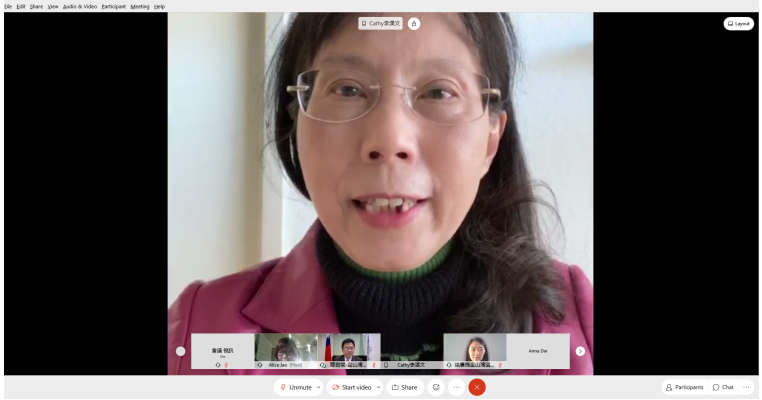

李漢文會長

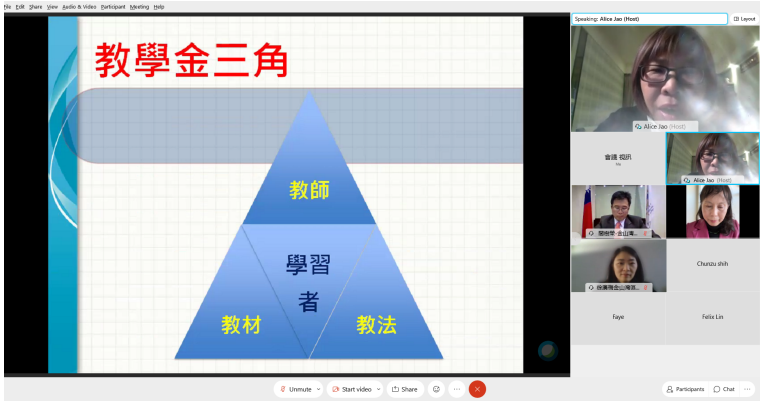

饒淑惠老師-生活華語主題式教學

閻樹榮主任介紹「全球華文網」

李素慧老師-臺語學唐詩教學