美中中文學校協會　2020 漢字文化節活動：中華文化藝術展

#美中中文學校協會　#漢字文化節　#中華文化　#藝術展

美中中文學校協會

活動時間：2020-11-21

2020年漢字文化節系列活動之一為中華文化藝術展（臺灣歌仔戲講座），於11月21日採取遠距網路視訊的方式舉行。

活動是由美中中文學校協會主辦，易學中文學校協辦。主辦單位還特別邀請臺灣當紅歌仔戲小生/花旦演員吳安琪老師擔任主講。

講座中吳老師介紹臺灣歌仔戲的起源、歷史演變、表演形態、演員行當、四大曲調及示範影片。線上參加者來自美中、美東、美南、美西、夏威夷、加拿大及臺灣，大家相互提出問題討論及分享感想，交流甚為熱絡。

此次的線上教學包括歌仔戲教唱及身段教學，將活動帶入高潮，吳老師帶領大家學習唱歌仔戲曲調初一十五，大家隨著吳老師在線上高歌，也學習吳老師的身段教學，並模仿手勢動作，傳來陣陣歡笑聲，學習者親身體驗到線上互動教學的樂趣。

此次活動反應熱絡且報名踴躍，大家都希望吳老師能再次開設講座，歌仔戲講座圓滿成功！感謝僑務委員會的贊助，讓國內外的僑胞及學生們有機會進一步了解臺灣文化，體會臺灣文化藝術之美。

線上視訊活動

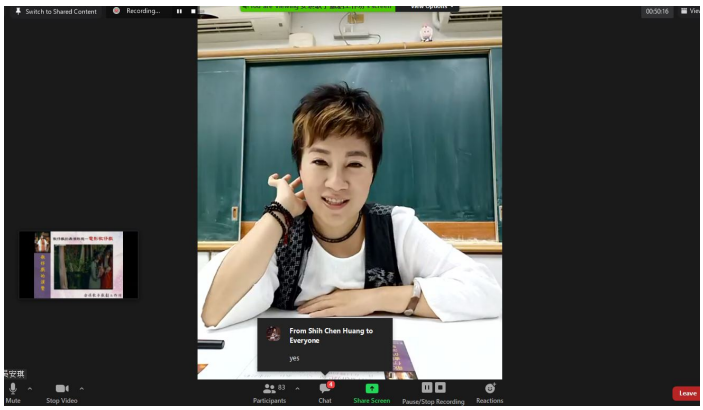

線上視訊活動

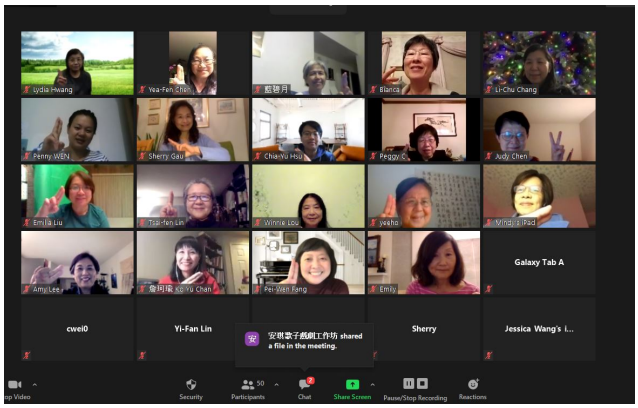

線上視訊活動