美西北區華文學校聯誼會　2020 第2場秋季教師培訓活動（線上）

#美西北區華文學校聯誼會　#秋季　#教師培訓活動　#陳雅芳　#華語課程安排與活動設計

美西北區華文學校聯誼會

活動時間：2020-11-14

美西北區華文學校聯誼會舉辦由陳雅芳老師主講的華語課程安排與活動設計，於今年11月14日如期順利展開，感謝僑委會與「全球華文網」提供如此方便的網路平臺，讓研習班的上課過程熱鬧非凡，報名上課的教師人數，更是突破200多人。可惜的是平臺容量有限，想參加的教師相當多，本會只好跟其他無法上線參與的教師們說抱歉。

課程一開始，教師們都充滿著期待的心情。陳雅芳老師帶來詼諧有趣的課程內容，好玩的課堂遊戲以及各種不同的課程設計，源源不斷的由陳老師的口中冒出，每位教師都提高注意力也振筆疾書的狂作筆記。還接二連三的提出各種問題向陳雅芳老師請教。

像是課程安排及課室經營等問題，經過陳老師細心的解說指導下，與會教師都躍躍欲試，想儘快實施在教學現場上。線上活動深深地吸住了教師們的心，每位教師也紛紛提出教學上的問題，向陳雅芳老師請教，而陳老師也耐心地回答教師們提出的所有問題，更以實際提問與解決方法的演練，讓每位教師體驗如何吸引住學生的目光與專注力，每位教師都與陳老師在線上實作課堂問題並示範解決方式，受益良多。

陳雅芳老師也耐心的答覆每位教師，在課程設計的時候，應該注意學習者的年齡與華語文程度，還有課室的管理方法，方能提高學生的學習動機。當教師遇到學生在學習上被動學習的問題時，也鼓勵教師勇敢的嘗試創新的獎勵法，同時製作屬於自己班級的教學教具與獎勵教具。

所有參與的教師們，經由這次的線上學習收穫滿滿，充實了自身的教學資料庫，也都躍躍欲試的期待著下次上課時，能嘗試不同以往的教學方式。美西北區華文學校聯誼會也感謝與會教師們的熱情與鼓勵，更感謝西雅圖文教中心主任與同仁的協助，順利完成這一場線上研習。

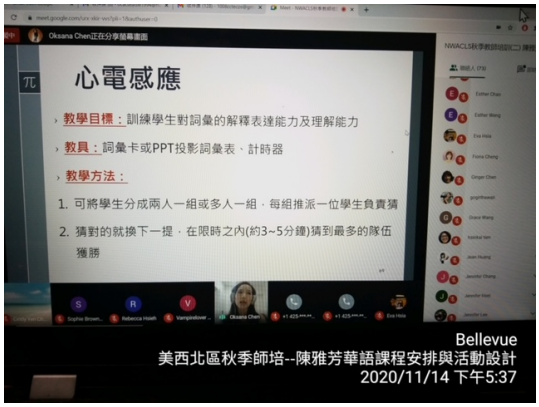

上課PPT簡報

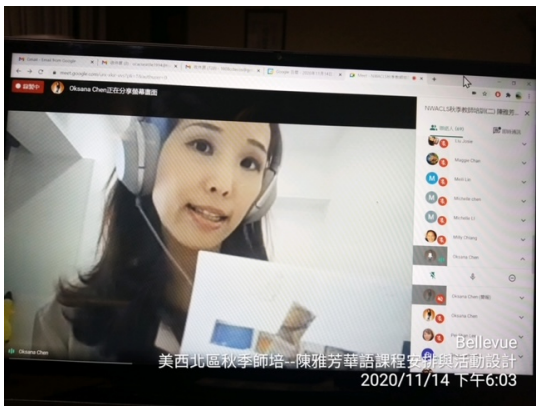

陳雅芳老師上課展示教材

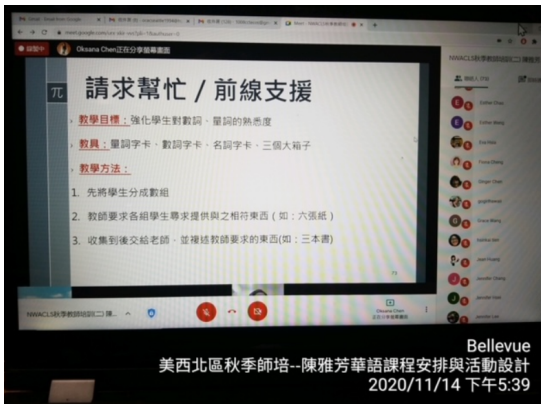

遊戲設計