密西根中文學校聯合會　2020 教師節謝師活動（線上）

#密西根中文學校聯合　#教師節　#謝師活動

密西根中文學校聯合會　　活動時間：2020-10-04

密西根中文學校聯合會於今年10月4日東區時間下午1點30分，在線上舉辦一年一度的教師節謝師活動。 此次活動計有密西根中文學校，安娜堡中文學校，南密中文學校，荷蘭中文學校共4所僑校教師以及來自臺灣在密西根各地區任教主流學校的教師們受邀出席。總共約有70位來賓們齊聚一堂，讓今年教師節謝師活動的氣氛格外熱絡溫馨。

與會的芝加哥來賓有芝加哥華僑文教服務中心劉綏珍主任、賴貞利副主任，駐芝加哥臺灣經濟文化辦事處教育組董慶豐組長、蔡振發副組長。 這一次密西根中文學校聯合會也非常榮幸的邀請到了全美中文學校聯合會的總會長李梅如女士來參與這場盛會。除了主辦人密西根中文學校聯合會的會長林志嘉先生外，密西根本地的來賓有僑務諮詢委員張正義先生、僑務促進委員邱美智女士、密西根人文學會會長即僑務促進委員楊逸鴻女士、安娜堡中文學校校長即僑務促進委員高淑芬女士、荷蘭中文學校校長王絹惠女士、南密西根中文學校校長陳一心先生、密西根中文學校校長馮玫華女士、任職僑校暨主流學校教師代表葉育婷老師、密西根舞獅隊指導老師林曉君老師等。

活動中，每位來賓皆發言致詞，他們都對教師及校長們在華語文教育上的努力付出，表達敬意與感謝，另駐芝加哥辦事處，華僑文教中心等長官及來賓們，更提供了豐富的摸彩禮品來獎勵功高勞苦的教師們。

今年教師節謝師活動受表揚的有僑委會海外僑民學校教師及校長，教師獎勵5年獲獎者為陳玉律老師、張惠齡老師，卸任校長密西根中文學校的李君堂校長，此次活動一併代頒發美中各州其他6位卸任校長的感謝狀。

因為疫情的關係，各校在這學年皆轉為線上教學，密西根聯合會林志嘉會長特別強調今年中文學校聯合會要將所有的活動，包括校內校際演講比賽，都轉為線上舉行。此次活動也特別邀請到加州Pomona Valley Chinese School聶曉穎老師，來為大家分享如何善用線上教學資源以及線上教學技巧的心得，聶老師的精采解說也帶給密西根的教師們，新的想法和不一樣的觀念。

整個教師節謝師活動及教學心得分享於下午4點30分圓滿的結束。

在此非常感謝中華民國僑務委員會對此次活動的經費贊助及芝加哥華僑文教服務中心的大力支持。

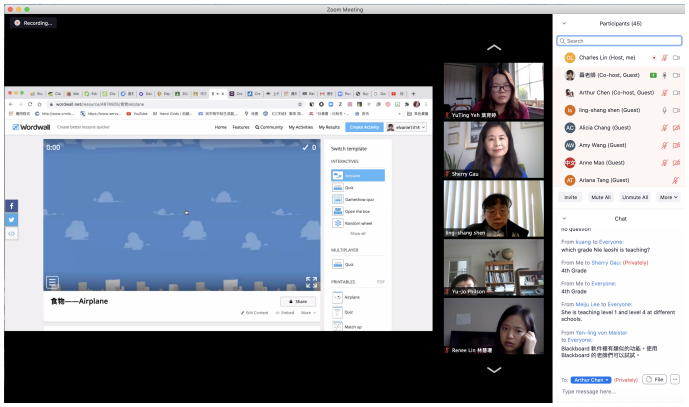

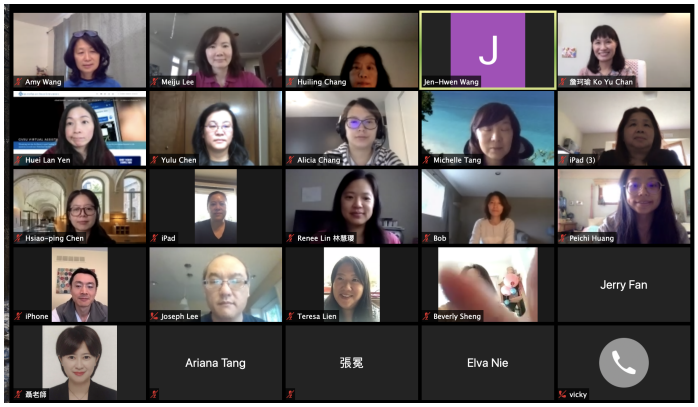
Amy Wang
Meijiu Lee
Huiling Chang
Jen-Hwen Wang
Huei Lan Yen
Yulu Chen
Alicia Chang
Michelle Tang
iPad (3)
Hsiao-ping Chen
iPad
Renee Lin 林慧珺
Bob
Peichi Huang
iPhone
Joseph Lee
Teresa Lien
Beverly Sheng
Jerry Fan
Ariana Tang
張鬼
Elva Nie
vicky

大合照2

Arthur Chen
Charles Lin
Yen-ling von Meister
Jim Chen
Mou-Chi Cheng
Kerry Liou
iPad
Laurie W
Jenny Lai
Sherry Gau
ling-shang shen
kuang
Robin Hung
Yu-Jo Philson
Shelly Chang
988 0978 9347
Jennifer Feng
Joecy Fan
Amy Wang
Meijiu Lee
Huiling Chang
Jen-Hwen Wang

大合照1

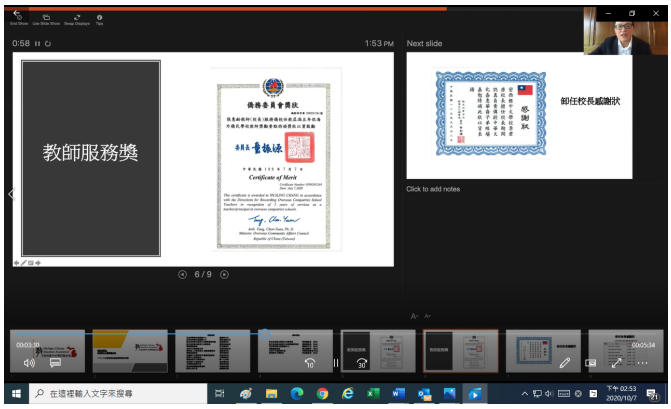
教師服務獎
Certificate of Merit
Next slide
卸任校長感謝狀
Click to add notes