新澤西中文學校協會　2020 詩歌朗誦比賽（線上）

#ANJCS　#新澤西中文學校協會　#詩歌朗誦比賽

新澤西中文學校協會　　活動時間：2020-11-15

新澤西中文學校協會在11月15日舉行線上詩歌朗誦比賽，學子們不受疫情影響，踴躍報名，在線上輪流朗誦，並在服裝、動作與道具上各具巧思，增加看點。比賽結果是由普林斯頓中校榮獲高年級組冠軍，北部慈濟人文學校則是囊括了中、低年級組的冠軍。

比賽由會長江海寧主持，紐約華僑文教服務中心副主任林威廷，僑務委員戴松昌上線致詞，戴松昌表示，今年因受到肺炎疫情的影響，團體詩歌朗誦比賽改以線上個人比賽的方式舉行，仍然獲得會員學校師生熱烈支持，有9所學校共28名學生參加。

每名參賽者朗誦指定詩與自選詩各一首，高年級指定詩為李白的「行路難」，自選詩包括徐志摩的「再別康橋」和李清照的「聲聲慢」，中年級指定詩為鄭愁予的「錯誤」，低年級指定詩為孟郊的「遊子吟」。參賽者生動地朗誦，以服裝及道具點綴意境，增添視覺效果，有些參賽者更播放背景音樂，讓觀眾更有身歷其境的感受。

此次比賽的5名評審分別為林恬宇、李鶯鶯、李珠瑛、吳嘉莉及陳雅玲，以「咬字、語氣和韻律」、「創意、詩歌意境和情感表達」等多方面進行評分考量。評審表示，參賽者藉由聲音、表情和肢體語言，表演出中文詩詞的優美，令人讚賞。

比賽結果如下：
高年級組 第一名 楊　宸、第二名 簡愷泠，
中年級組 第一名 許博荃、第二名 洪成敏、第三名 徐沁瑜、佳作 樓詩穎和曾瑋，
初年級組 第一名 李頤晴、第二名 蔡旻軒、第三名 曾詠琳、佳作 馬紳和銀蓮。

這次的詩歌朗誦比賽在大家的鼓掌和歡呼聲中圓滿結束。

新澤西中校協會線上詩歌朗誦比賽，北部慈濟人文學校李頤晴，以出色的嫦娥造型，口齒清晰地朗誦李商隱的「嫦娥」，榮獲低年級組第一名。

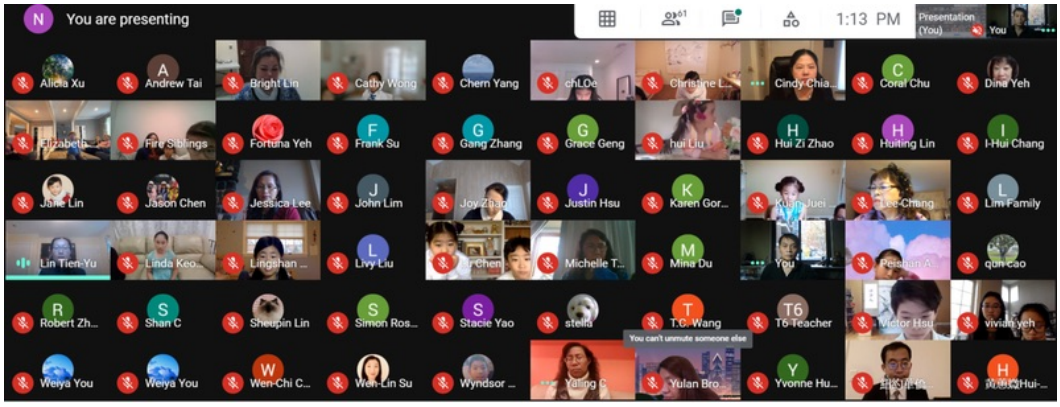

新澤西中校協會線上詩歌朗誦比賽頒獎典禮，評審和各校師生在線上齊聚一堂。

新澤西中校協會線上詩歌朗誦比賽，中年級組第一名北部慈濟人文學校李博荃，以說詩人造型介紹詩詞內容。

新澤西中校協會線上詩歌朗誦比賽，高年級組第一名普林斯頓中校楊宸，朗誦情感豐富，搭配手勢，並表演小提琴。