維吉尼亞州維華中文學校　2020 數位導覽競賽（線上）

#維吉尼亞州　#維華中文學校　#多媒體　#中華文化　#數位導覽

維華中文學校

活動時間：2020-11-01

維吉尼亞州 維華中文學校 2020 數位導覽競賽

本校於今年11月1日舉辦全校性的「2020海外漢字文化節系列活動：數位導覽比賽」，藉以提倡認識漢字之美與數位化學習趨勢，增進中文學習成效，同時響應僑委會「掌握全球華語文學習熱潮，體驗數位科技所帶來的多元學習成效」之呼籲。

因受美國疫情影響，該項導覽比賽於線上進行。維華中文學校校長湯秋玲表示，以「用科技來學習中文，使中文學習更有趣」，並鼓勵學生們藉著參與比賽的過程，增加學習漢字與認識中華文化的機會。

當天由6年級以上的學生參加，分成初中組與高中組2組比賽。初中組由嚴穎妍與司徒安琪同學合作報告的中華傳統食品榮獲第1名。兩位同學順著節氣而依序介紹中華傳統食品，及其在節慶中的食用寓意，讓大家在短短的數分鐘中，感受到過節的喜悅。

今年的高中組競爭較往年激烈。比賽中，李涵同學介紹鍾愛的中華樂器，而徐飛鴻同學則是介紹熟悉的中華藝術與其互別苗頭，兩人以輕鬆逗趣的方式來串連古代十大樂器及中華藝術兩話題，創意十足，勇奪高中組第1名。

廖允晟與廖允晴同學所組成的兄妹隊，則奪得高中組的第2名。哥哥廖允晟以對運動的喜受，滔滔不絕地講述華人文化的運動史，妹妹廖允晴則以崇拜與好奇的口吻，適時提問關於王公貴族等參與情形，成功地傳達上層社會的生活與其在華人運動史中所扮演的角色。

高中組第3名則分別由田尚銘同學與陳可茵同學的「百年來最有名的國畫大師」，及盧品瑜同學與田尚汶同學的「中華新年」兩隊並列獲得。田尚銘同學與陳可茵同學分別介紹齊白石、徐悲鴻、傅抱石、張大千、石魯及陳逸飛等近代國畫大師，其間細膩述說大師的性情，並欣賞其代表大作與展現的畫風，顯現其引人入勝的功力。另一隊的盧品瑜與田尚汶同學則以臺灣與馬來西亞不同的華人背景，平鋪直述地相互交換彼此在美國過中華新年的經驗，而詼諧的對話也為她們贏得滿堂彩。

得獎同學將於本學年結業典禮，獲頒獎狀及獎金作為鼓勵。

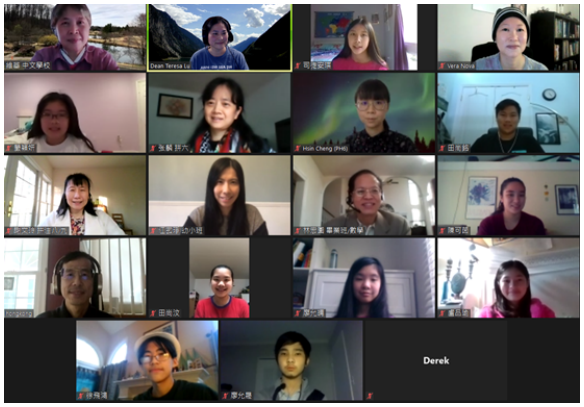

維華中文學校2020數位導覽競賽得獎學生合影

維吉尼亞州維華中文學校　2020 數位導覽競賽（線上）

#維吉尼亞州　#維華中文學校　#多媒體　#中華文化　#數位導覽

維華中文學校　　活動時間：2020-11-01

高中組 第三名　上：田尚銘 下：陳可茵

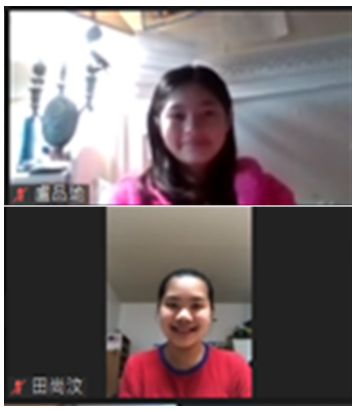

高中組 第三名　上：盧品瑜　下：田尚汶

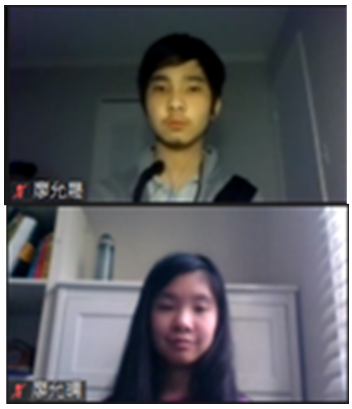

高中組 第二名　上：廖允晟　下：廖允晴

初中組 第一名　上：嚴穎妍　下：司徒安琪