華興中文學校　2020 漢字文化節：小學部閱讀活動

#華興中文學校　#漢字文化節　#小學部　#閱讀活動

華興文教

活動時間：2020-10-24

華興中文學校
漢字文化節—小學部閱讀活動

學習語言的過程中，聽、說、讀、寫的能力是非常重要的。因此，本校規劃了線上閱讀測驗活動，讓6個年級的同學，都能在本次活動中了解自己的華語文實力有多少。

我們希望能增加同學們對於中文字的認字與理解能力，提振閱讀風氣，並培養良好閱讀習慣，以達到學習語言的能力與效果。今年雖然是第一次實行線上閱讀測驗的活動，但學生們卻顯得不陌生，因平日教師們，在每週都會用心準備一篇閱讀材料，讓學生們練習，使學生們對閱讀漸漸產生興趣。

在整個活動過程中，學生們都覺得新鮮有趣，遵守比賽規則並專注的閱讀作答，教師們也都感到非常欣慰。感謝家長們全力的配合，以及感到無比的歡喜，希望學生們藉由漢字文化節的閱讀活動，在中文學習的路上，能夠更上一層樓。

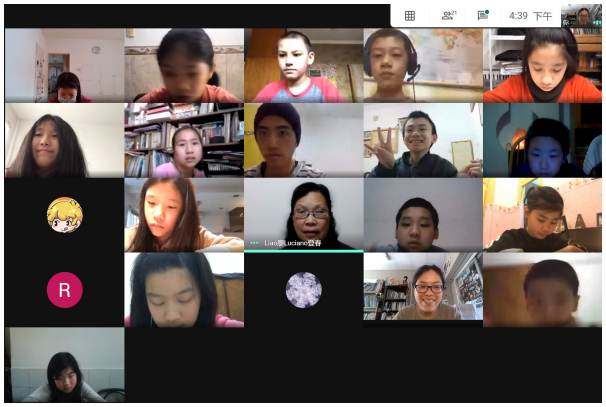
4:39 下午
R

N

取消靜音
停止視訊
共用