大華府地區中文學校聯誼會　2020 教師節活動（線上）

#大華府地區中文學校聯誼會　#教師節活動

大華府地區中文學校聯誼會　　活動時間：2020-09-26

大華府地區中文學校聯誼會每年教師節都會舉辦謝師餐會和資深教師頒獎，但今年因受COVID-19疫情影響的緣故，無法舉行餐會，因此改為線上舉辦敬師會及資深教師表揚大會，聯誼會更別出心裁的想出「敬師月謝師恩」影片徵選藉以表達對所有僑校教師的感謝之意。

當天計有來自大華府地區18所中文學校、157位教師參加，駐美代表處處長蕭美琴、華府僑教中心主任郭大文、副主任王怡如，陳桂鈴僑務委員均應邀參加。

在大華府最美麗的主持人，光啟中文學校校長許翠蘭校長的介紹下，當天出席的校長有德明中文學校—陳華威校長；黎明中文學校—王心怡校長；華府中文學校—劉世揚校長；光啟中文學校—許翠蘭校長；華府臺灣語文學校—唐伯禹校長；華府慈濟人文學校—陳淑茹校長；哥城中文學校—陳則文校長；實驗中文學校—楊夢琴校長；北維中文學校—何淑妙校長；維華中文學校—湯秋玲校長；光華中文學校—劉秀敏校長；德立華中文學校—劉慧玲校長；明德中文學校—陳芳平校長；中華文化藝術學會—崔珍瑜校長。

並由現任大華府地區中文學校聯誼會汪良元總幹事將聯誼會的團隊及顧問們逐一介紹；聯誼會的團隊有黃百聰財務長及唐伯禹秘書長。聯誼會的顧問團有沈葆老師教學指導顧問、白越珠財務顧問、陳桂鈴民俗創意顧問、呂學明電腦技術顧問、譚建武文化指導顧問、林宏圖行政顧問和楊賢俊行政顧問。

蕭美琴處長致詞時，提到僑教的重要性及僑教工作者所肩負著偉大的使命，並感謝聯誼會為大華府地區43個僑校社團代訂僑委會臺灣國家隊的口罩。當日的重頭戲之一就是蕭處長在線上為得獎的教師們頒發證書，為此致贈典禮，所有獲證的教師們還花了兩個晚上與聯誼會團隊練習，為的就是可以跟蕭處長和證書合照。此困難度在於必須要三方（聯誼會主機，蕭處長和教師們）的配合，在此非常感謝黃百聰財務長的研究精神，唐伯禹校長和呂學明顧問的協助才得以完成此創舉。每一位教師們的笑容都代表著不畏辛苦，抱持着求新求變的精神，果然是我們為人師表的好典範。

在僑教中心郭大文主任為所有僑校工作者的致詞勉勵後，就是學生「敬師月謝師恩」的影片播放，總共有9部剪輯得獎作品，6部優勝獎為：Abigail Wu（吳艾婍），胡安宜 & 倪艾妮，官凱琳 Joy Wilson，Chen-Yu Tsuei，王詠晨（Julia Wang）和唐宇軒 Matthew Tang， 每一位優勝獎的作品可得獎金50元和白越珠顧問所捐贈的口罩一盒。3部佳作作品為：AnnaBeth Tsai-Turton，張棻媛和張逢元，每一位佳作每組作品可得獎金25元和顧問所捐贈的口罩一盒。

聯誼會總幹事汪良元也為了表達對教師們的感謝，與當地的商家合作，會後參加的教師們可至特約商家領取敬師餐盒，並藉機推廣僑胞卡及照顧臺灣的商家包括：Japong bakery、好客來、Sushi King 和Taiwan Cafe，讓教師們提前度過一個溫馨歡樂的教師節及中秋佳節。

接下來的第二段節目是大家都期待已久的節目—抽獎，蕭處長除了給每個獲證教師精美的國慶口罩以外，也提供聯誼會5個口罩，供摸彩使用。抽獎獎品還有代表處致贈的2張50元的 gift cards以及教育組池組長致贈聯誼會主辦2020年敬師會活動摸彩禮品—Lenox Butterfly Meadow 9-piece Tea Set 一組。

聯誼會更準備了價值$420元的禮卡供來賓們抽獎，大家都盯著螢幕期待自己的名字出現，其中此次敬師會團隊裏的黃百聰顧問，許翠蘭校長以及陳桂鈴委員雖然都抽中了禮物，但都大方的捐贈出來讓教師們抽，大家都玩得好開心，相較前一階段的頒證典禮，大家玩得不亦樂乎，久久不願意下線，陳桂鈴委員和許校長更是聊開了，透露永保年輕的秘訣就是長時間的一直為僑校服務。

整場預計應該2點整結束的敬師會，直到2:45分在總幹事汪良元說了三次以上「那今天就到此為止囉！」，大家才依依不捨的下線，互道明年教師節再見！

大華府地區中文學校聯誼會　2020 教師節活動（線上）

#大華府地區中文學校聯誼會　#教師節活動

大華府地區中文學校聯誼會　　活動時間：2020-09-26

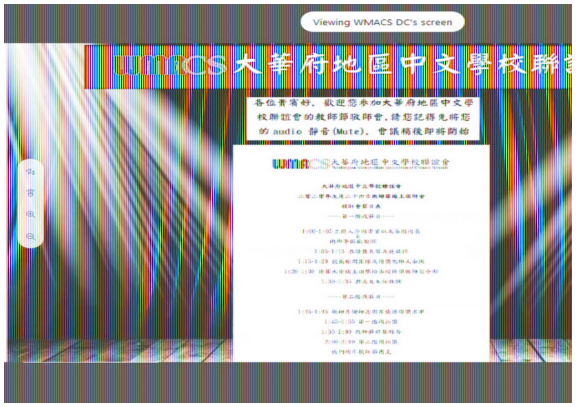

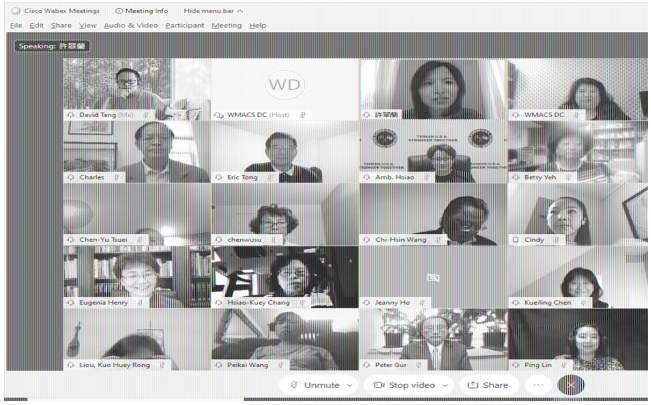
Cisco Webex Meetings
Meeting Info
Hide menu bar
File Edit Share View Audio & Video Participant Meeting Help
Speaking: 許翠蘭
WD
David Tang (Me)
WMACS DC (Host)
許翠蘭
WMACS DC
Charles
Eric Tong
Amb. Hsiao
Betsy Yeh
Chen-Yu Tsuei
chenwusu
Chi-Hsin Wang
Cindy
Eugenia Henry
Hsiao-Kuey Chang
Jeanny Ho
Kueiling Chen
Liou, Kuo Huey Rong
Peikai Wang
Peter Gur
Ping Lin
Unmute
Stop video
Share

Amb. Hsiao
TAIWAN-U.S.A.
STRONGER TOGETHER
TAIWAN-U.S.A.
STRONGER TOGETHER
TAIWAN-U.S.A.
TRONGER TOGETHER

華府僑教中心郭大文主任