克里夫蘭中文書院　2020 第4季漢字文化節活動（線上）

#克里夫蘭中文書院　#漢字文化節　#唱歌　#繪畫　#學中文

克里夫蘭中文書院

活動時間：2020-10-10

本校克里夫蘭中文書院在僑委會的支持和駐芝加哥僑教中心劉主任與賴副主任的指導下，於今年10月10日中華民國國慶日舉辦「僑務委員會109年海外正體漢字文化節」第4季活動，這次的活動主題是： 唱歌、繪畫、學中文。

這個活動是本校第一次透過線上平臺結合數項教學科技來舉辦，與會師生和家長對於這種新型態的教學方式感到新奇與讚賞。

「唱歌學中文」是由傳統班一年級教師—陳苾儂主講，透過互動歌唱讓學生猜歌名，傳唱經典中文兒歌與民謠歌曲，讓學生在遊戲中快樂地學中文。值得一提的是，許多與會家長也一同唱誦中文歌曲，讓活動趣味十足。

「繪畫學中文」是由本校教務主任兼任傳統班六年級教師—姚昭旭主持。活動主題是將正體中文字形與涵義透過彩繪來表達，經全校教師與董事投票選出三份特優作品，獲獎作品的繪畫主題分別是「爸」、「狗」與「鯨」。透過繪畫，所有參賽學生能生動地展現對正體中文的理解，進而推廣華語文化給更多人認識。

本校結合數項數位科技，例如線上搶答鈴來增加遊戲趣味，讓學生認為學習正體中文是一件相當「酷」的活動。本校的「數位教學」活動長期以來，都得到僑委會與駐芝加哥僑教中心的支持，在當前「遠距教學」為主流的環境下，能夠發揮所長透過「數位教學」來持續推廣正體中文與華語文化。

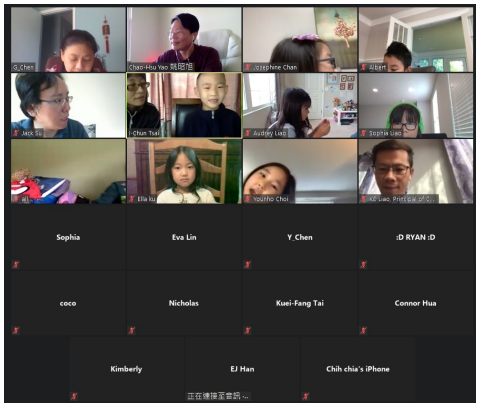

「唱歌學中文」老師唱歌，學生猜歌名並傳唱

克里夫蘭中文書院 2020 第4季 漢字文化節

「繪畫學中文」優勝作品