國風僑聯中文學校　2020第三季 正體漢字文化節活動：查字典比賽

#國風僑聯中文學校　#第三季　#正體漢字文化節活動　#查字典比賽

國風僑聯中文學校

活動時間：2020-09-19

查字典是學習語文的基礎，小學生閱讀課文書籍時，必須掌握查字典的方法，才能更好地閱讀自學。

本校從幼兒小班就開始讓幼童背誦部首及認讀，進入一年級下學期時，開始學習查字典，並於上課時要求每個小朋友都要帶一本字典放在桌面上，以便隨時查閱。

其實查字典時是有些技巧和方法可以遵循的，查字典常用的三種方法是：部首查字法、音序查字法和數筆畫查字法。剛入學的時候大部分是採用音序查字法來查閱字典，就是按照拼音首字母在字典的首頁找到首字母的位置，然後進行查閱。這種方法適合剛使用字典的一、二年級小朋友，但是這種方法相較於其他兩種方法較為不便，耗時較長，為了方便起見，三、四年級的學生開始使用部首查字法和數筆畫查字法。

這次的查字典比賽分為部首背誦、實際翻查字典及線上搶答生字部首等三個部分。比賽進行也是分三關，第一關用注音查字典、第二關用部首查字典、第三關就是混合測驗：部首背誦及線上搶答生字部首。計分方式則是採綜合計分，累計分數前12名為優勝者並給予獎勵。

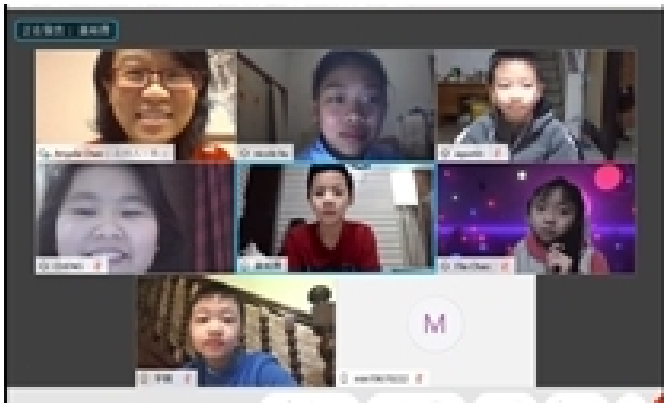

部首背誦

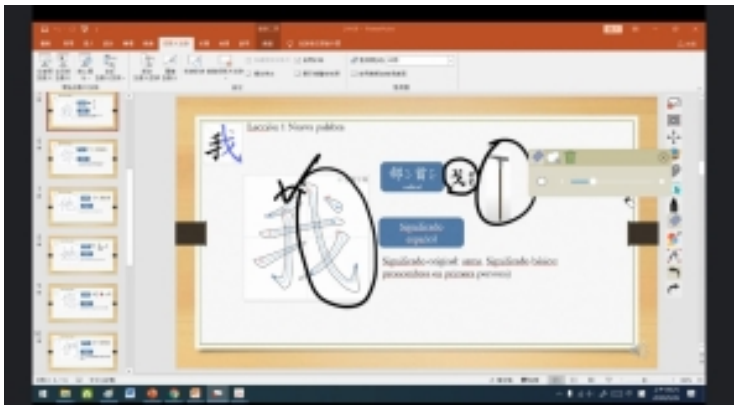

部首認讀