南加州中文學校聯合會　2020 夏季教師教學研討會（線上）

#南加州中文學校聯合會　#教師教學研討會

南加州中文學校聯合會　　活動時間：2020-07-20

因疫情的影響，今年的夏季教師研討會從實體教室改為線上教學。
這次夏研會的主要目標是：

1. 引導學員們在疫情傳播中，提供網路教學的技巧與注意事項，並提供各年齡層的網路教學與評量實例。
2. 讓學員們在政府居家防疫禁令中，學習在家修養身心的方法。

聯合會除了邀請各大中文學校資深的菁英教師分享教學的寶貴經驗之外，也邀請了主流學區的資訊專家分享線上教學系統的整合。另外，為了讓各位學員因防疫禁令也能在家學習修養身心，和不同領域的知識，特聘請了臺語文化種子教師，知名烹飪大師，易經大師及心理輔導老師來分享各種有趣的知識和經驗。

參加今年度本屆夏研會者共計105位中文學校的校長和教師們，其中不乏在主流學區中文班的教師，及對投入華語文教學有興趣的報名者參加培訓。也特別感謝洛杉磯華僑文教中心張皓鈞主任，廖儷雲副主任，橙縣華僑文教中心蔣翼鵬主任，在第一天開幕式時到場支持及致詞祝賀。

課程設計總計有15場專題演講，共邀請了14位講員和20多位列名義工，更有無數默默幫忙的支持者，共同成就了這場專業的教學研討會。

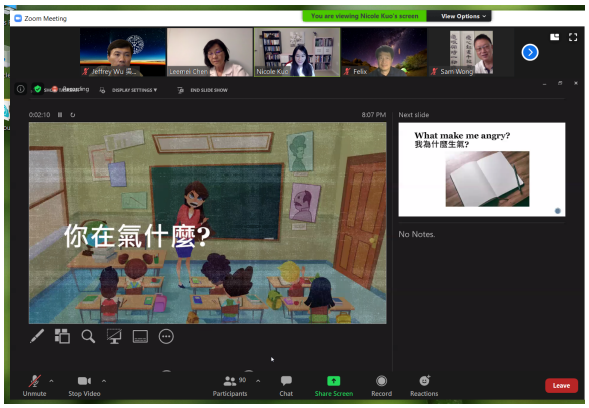

心理輔導教學

臺語文化分享

南加州中文學校聯合會　2020 夏季教師教學研討會（線上）

#南加州中文學校聯合會　#教師教學研討會

南加州中文學校聯合會　　活動時間：2020-07-20

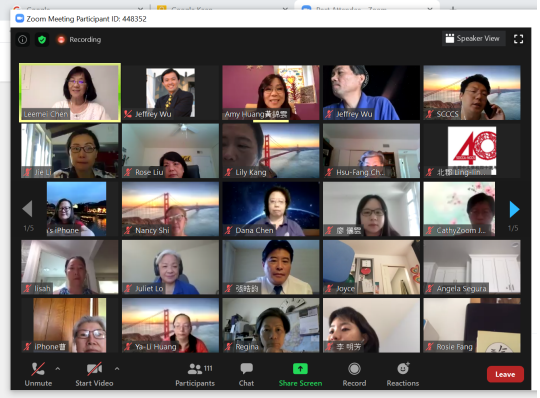

始業式

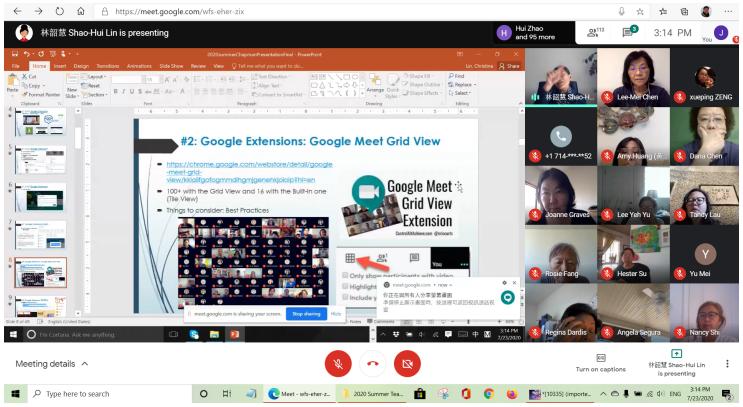

線上教學系統整合

居家手作課

Zoom Meeting
You are viewing Lin Guo's screen
View Options
Jeffrey Wu
Leemei Chen
Lin Guo
Sam Wong
Rose Liu
Six Themes of AP Chinese Language and Culture Course
家庭與社區
Families and Communities
全球性挑戰
Global Challenges
個人與社會的認同感
Personal and Public Identities
當代生活
Contemporary Life
美感與美學
Beauty and Aesthetics
科學與科技
Science and
Unmute
Start Video
108
Participants
Chat
Share Screen
Record
Reactions
Leave

AP中文教學