巴西至善語言學校　2020 中華傳統民俗文化藝術課程教學活動

#環保針插　#中國結　#香包　#民俗編織　#年年有魚　#彩結粽子

至善語言學校

活動時間：2020-08-13

巴西中文教學協會舉辦線上教學　傳承中華傳統文化藝術

巴西中文教學協會與至善語言學校合辦、聖保羅華僑文教服務中心協辦之「2020年中華傳統民俗文化藝術課程教學活動」，自7月11日起至8月1日止，每週六下午舉行，由巴西中文教學協會趙士縈會長，以及僑界的手工藝國寶—林呂千慧共同以線上遠距教學方式授課，總計上課人數有173人。

聖保羅華僑文教服務中心主任詹前校、秘書周世鴻出席8月1日舉辦之結業式並贊助抽獎禮品。趙士縈會長感謝僑務委員會及文教中心的支持與協助：「感恩林呂千慧老師花了很多時間和我一起錄製教學影片，教師們認真完成每件作品，讓我們既開心又感動；希望這次的課程，對教師們在中華文化傳承上有些幫助」，她表示會更用心規劃未來的課程並期待下次相聚。

詹前校主任致詞時，也感謝巴西中文教學協會規劃本次課程，讓參加教師在疫情期間仍能在線上學習許多手工藝品的製作方式：「在此也要特別感謝趙士縈會長與林呂千慧老師不辭辛勞地擔任授課講座，相信所有與會教師在課程結束後，都能有豐碩的學習成果」。

周世鴻秘書感謝大家的踴躍參與，指導老師的熱心及耐心也讓他感動：「大家在疫情期間可以居家學習、讓興趣得以發揮，相信對於教學知能及文化教學能有更豐富的啟發。」

中獎學員周王滋美表示，本次課程圓滿成功，感謝文教中心的幫忙和鼓勵，讓僑校教師可以從文化藝術課程中，學到更多的才藝。

活動尾聲，趙士縈會長與林呂千慧老師分別致贈手工藝小禮物給詹前校主任及周世鴻秘書，感謝文教中心四週來的支持及協助。

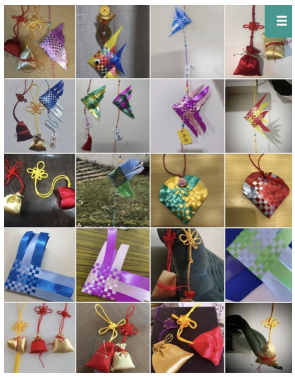

學員們呈現繽紛美麗的作品。

巴西至善語言學校　2020 中華傳統民俗文化藝術課程教學活動

#環保針插　#中國結　#香包　#民俗編織　#年年有魚　#彩結粽子

至善語言學校　　活動時間：2020-08-13

會前校主任抽出全勤學員的獎勵禮品，鼓勵大家
日後踴躍參加線上活動。

4週課程共有學員173人次參加線上教學課程。

葛世鴻秘書(左)展示林呂千慧老師(右)提供上傳2
次作品以上學員的獎勵禮品，鼓勵大家分享作
品、增進學習動機。

活動圓滿結束，詹前校主任(左2)、周世鴻秘書(右1)與兩位授課講座合影留念，並問候鏡頭前的所有參加學員。

趙士縈會長(左)、林呂千慧老師(右)面對鏡頭示範中國結作法。