全美中文學校聯合總會　　2020　第26屆年會暨第6屆中文傳承教育國際研討會

#全美中文學校聯合總會　#年會　#中文傳承教育國際研討會

全美中文學校聯合總會　　活動時間：2020-08-08

全美中文學校聯合總會在2020年8月8日至9日以線上方式舉辦一年一度的盛會。年會上，所有兼職行政人員、理事、委員、顧問、年會籌備小組、學術論文小組、全美各區義工代表以及全美各地的會長、校長、行政人員、教師、家長，秉著不屈不撓、實事求是的精神，經過無數次的討論、演練、修正、操作到彩排，克服萬難，終於順利規劃出初賽和決賽兩梯次的學生線上競賽，及嘉惠全球華語文教師的中文傳承教育國際研討會。

年會中，貴賓雲集，由大家長童委員長振源率領，新任駐美代表處蕭代表美琴，華府僑教中心郭主任大文及李氏教育基金會董事長李小玫博士，更有華人之光的美國交通部趙部長小蘭，加州眾議員代表 Judy Chu、紐約州眾議員代表Grace Meng、馬州參議員代表Dr. Clarence Lam及美國外語教師學會會長 Dr. Bridget Yaden與其執行長Howard Berman，研討會共同主席麻省理工大學廖灝翔教授及布朗大學胡龍華教授，和本會一起慶祝學生及教師的各項成就。

趙部長小蘭在致辭中，用字正腔圓的中文向與會者問候，並期待在明年年會時能親自跟大家見面。本線上年會，將華語文的學習完全打破時空的限制，產生即學即教的效益。8月9日頒獎閉幕式順利成功，於美東時間晚上9點半圓滿落幕。

今年初，從亞洲開始遭受肺炎疫情的肆虐蔓延至全球，尤其在三月初全球肺炎疫情嚴峻，全美中文學校聯合總會秉持著繼續推廣海外華語文教育，堅持僑校學生們對華語文的學習不應間斷，於全球各地中文學校在被迫停課之前，和僑委會合作推出「遠距教學」相關的線上講座課程，借助科技及雲端學習，免費提供全球華語文教育工作者實用的執行方案、操作技巧、課程設計及如何面對學生進行遠距教學和評量。

此一平臺不僅造福全美各地的僑校教師和學生，全美總會亦一秉初衷，邀請在臺灣舉辦第一屆全球華語文教育國際研討會上，有共識的各國僑校領袖，並積極協助全球僑校，共同分享全美總會的學習資源，渡過這一段百年困境。

再則，全美中文學校聯合總會更積極與位居推廣世界語言之領頭羊—美國外語教師學會(ACTFL)建立緊密連結；極力為教師、學生及僑校發聲並爭取利益及資源。同時全美中文學校聯合總會更推出報名年會全部免費的優惠，讓僑校教師可以就後疫情時代的華文教育、僑校發展與展望及人文社會的討論，甚至於與切身健康和人權相關的議題，在應付疫情當下，享受最美好、優質的知識饗宴，整裝待發。

在學藝競賽中，有些學生因為颱風影響之故家中停電，他們克服重重困難，在經過兩天激烈又和諧的遠距線上決賽，優勝學生順利產生。紐約華僑中文學校白鷺和白蕾兩姐妹奪魁多媒體簡報比賽高年級組。演講比賽的學生在得知名次後，獲得第一名的紐約長島慈濟人文學校劉宸欣同學(中年級組)和普林斯頓中文學校施柏宇同學(高年級組)，當場以參加比賽的講題，對全體參加頒獎閉幕典禮的貴賓及教師們進行演講，他們的表現落落大方、不疾不徐，真是實至名歸。

同時，在頒獎典禮上也表揚學生的語言鑑定能力達到各州的雙語勳章和全球勳章程度，這對學習母語的學生，在將來升學和就業都有莫大的正面影響。另外，教師和學生參加線上朗讀及寫作比賽的得獎者，及參加數位教材甄選的優良教師獎，也在年會上受到表揚和頒獎。更感謝在背後支持及推動華語文教育工作的贊助者，因為人數眾多，請有興趣的朋友至全美總會的網站瀏覽詳閱。

最後，在全美中文學校聯合總會提名委員會的努力下，完成全美總會第27屆行政人員選舉，新任行政團隊：總會長李梅如， 行政副總會長奚藻勳，祕書副總會長盧瑞平，將於九月一日起正式就任。年會在激昂高亢的情緒下，慢慢的沉澱並轉為感性的道別，與會者在依依不捨的心情下，期待2021年全美總會年會再相見！

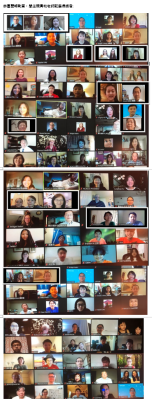

2020年全美中文學校聯合總會年會教師及學藝競賽得獎學生合影留念

2020年全美中文學校聯合總會年會學藝競賽裁判及資訊組合影留念