哥城中文學校　正體漢字文化節—中文演講比賽（線上）

#哥城中文學校　#漢字文化節　#演講比賽

哥城中文學校　　活動時間：2020-04-25

因應今年疫情擴散，哥城中文學校配合俄亥俄州「居家避疫」令之實施，特別於4月25日舉辦「109年海外正體漢字文化節-中文演講比賽」，並首次採用網路視訊方式進行，以持續鼓勵海外僑民子弟學習正體漢字。

哥城中文學校校長陳麗滿表示，中文演講比賽是非常有意義的華語文推廣活動，透過比賽來提高僑民子弟的中文識字及語言表達能力，並提升學生中文語調、咬字、發音之正確性，使華語文學習更具創意，並增進同學間的觀摩學習機會。陳校長同時感謝僑務委員會長期以來對海外僑校推廣正體漢字的支持，也感謝參賽學生的努力，家長、行政人員及裁判老師們的辛勞，促成本次線上的中文演講比賽圓滿成功。

本次線上中文演講比賽約有30位學生報名參加，並依就讀年級分為三個競賽組，由學校邀請的3位裁判協助評分。每位學生都表現的泰然自若，以充分的準備和自信的臨場反應, 來展現平常「說」華語和「讀」華語的學習成果，非常值得肯定。

各組優勝名單如下，
第一組: 第一名Elly Liu、第二名 謝宇瀅；
第二組: 第一名 劉傳恩、第二名 謝宇鎮；
第三組: 第一名 黃尚玲、第二名Summer Liu、第三名Ethan Liu、第四名 李崇瑄、第五名 Esther Lam。

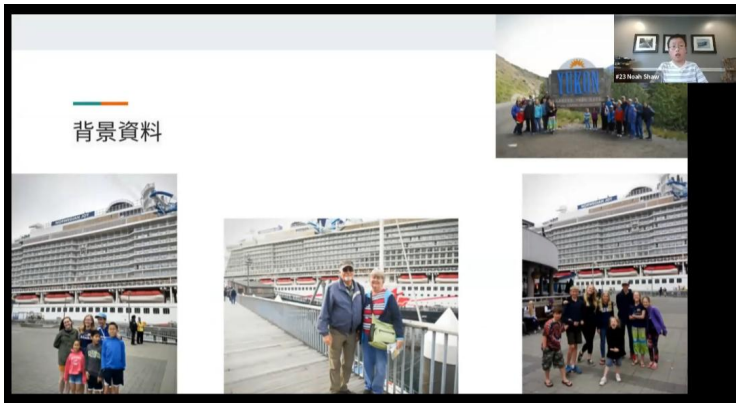

Slideshow

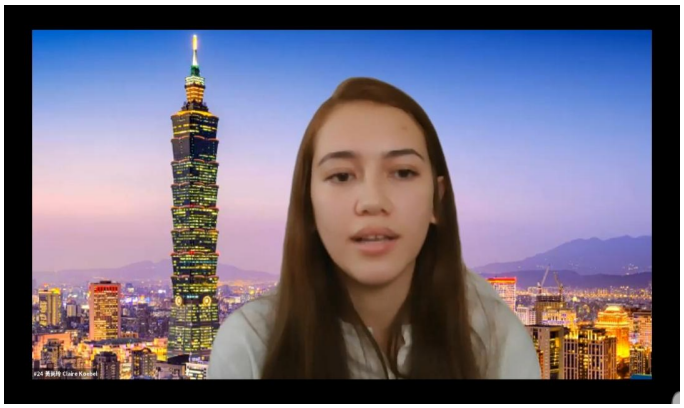

第三組: 第一名 黃尚玲

哥城中文學校　正體漢字文化節—中文演講比賽（線上）

#哥城中文學校　#漢字文化節　#演講比賽

哥城中文學校　　活動時間：2020-04-25

漢字文化節線上演講比賽

第二組:第一名 劉傳恩

第一組:第一名Elly Liu

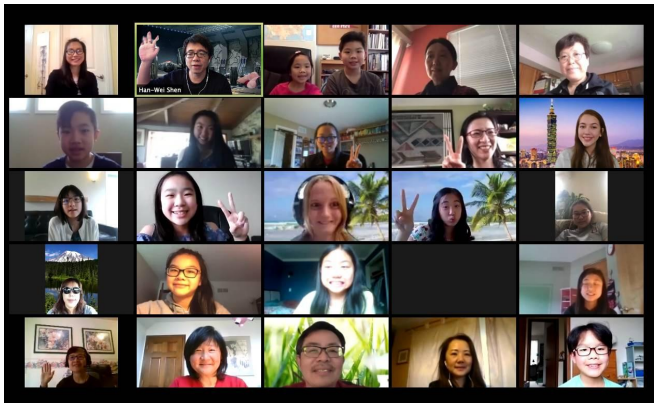

漢字文化節線上演講比賽